Regionalplan Ingolstadt

Begründung

Karte zu 7.1.9
Regionale Grünzüge

Usseltal (01)
Engeres Donautal (02)
Schuttertal und Bachtäler bei Ingolstadt (03)
Sandrachaue und Lohen im Süden von Ingolstadt (04)
Talraum zwischen Straß und Rohrenfels (05)
Haselbachtal (06)
Paartal mit Weilachtal (07)
Ilmtal mit Gerolsbachtal, Tal des Geisenhausener Baches und Tal der Wolnzach (08)
Wellheimer Trockental mit oberen Schuttertal (09)
Altmühltal mit Anlautertal, Schwarzachtal, Sulztal und Ottmaringer Trockental (10)
Schambachtal bei Altmannstein (11)

01 / 02 Abgrenzung der regionalen Grünzüge

Grenze der Region

Maßstab 1: 500000

Kartengrundlage: Geobasisdaten
©**Bayerische Vermessungsverwaltung**
(http://www.geodaten.bayern.de)
Stand der TÜK 500: 2018

Bearbeiter: Regionsbeauftragter für die Region Ingolstadt
Kartographie: Regierung von Oberbayern, Sachgebiet 24.1
Herausgeber: Planungsverband Region Ingolstadt
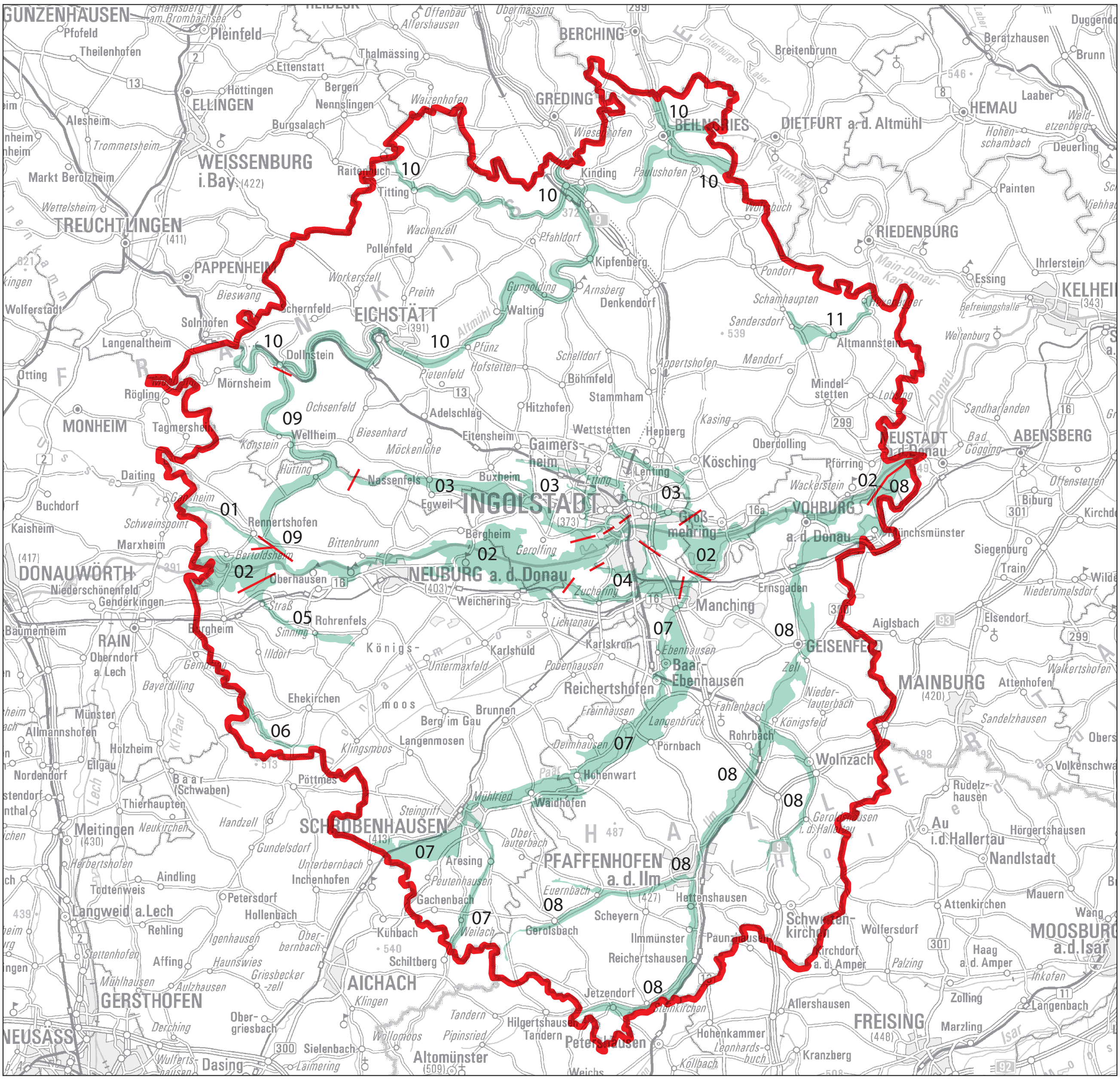
Nachdruck und Vervielfältigung (auch auszugsweise) nur mit Genehmigung des Herausgebers.