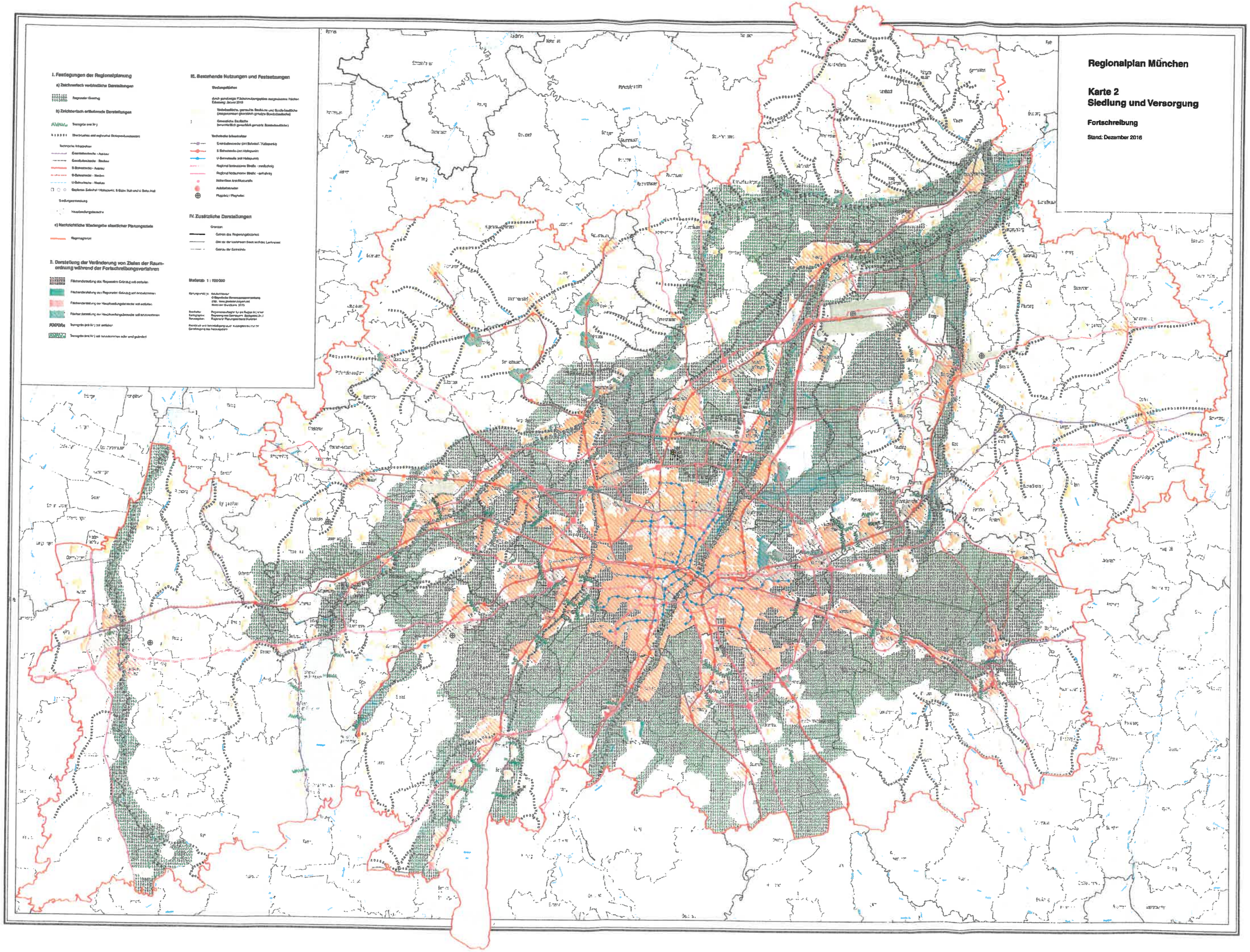
Regionalplan München
Karte 2
Siedlung und Versorgung
Fortschreibung
Stand: Dezember 2016
I. Festlegungen der Regionalplanung
a) Zeichnerisch verbindliche Darstellungen
b) Zeichnerisch erläuternde Darstellungen
c) Hochrichtliche Wiedergabe staatlicher Planungsziele
II. Darstellung der Veränderung von Zielen der Raumordnung während der Fortschreibungsverfahren
III. Bestehende Nutzungen und Festsetzungen
IV. Zusätzliche Darstellungen
Maßstab 1 : 100 000