



## Regionales Einzelhandelskonzept für die Region Ingolstadt

### Teil I – Ergebnisse der Bestandsaufnahme

Anhang: Kartenband

Juli 2008

## Impressum:

-

-

Heinritz, Salm & Stegen

Partnerschaft für angewandte Stadt- und Sozialforschung

-

Einsteinstraße 104

81675 München

T.: +49 (0) 89 289 22817

F.: +49 (0) 89 289 28383

[www.heinritzsalmostegen.de](http://www.heinritzsalmostegen.de)

Sitz der Partnerschaft ist München

Amtsgericht München PR 729

Dipl.-Geographin Eva Herrmann

Dr. Volker Salm

Dr. Rafael Stegen

## Verzeichnis der Karten

Karte 1: Zufriedenheit der Probanden mit der Einkaufssituation allgemein	4
Karte 2: Zufriedenheit der Probanden mit dem Lebensmittelangebot	5
Karte 3: Beurteilung der Entwicklung der letzten Jahre	6
Karte 4: Zentrenorientierung der Auspendler	7
Karte 5: Einzugsbereich Ingolstadt kurzfristiger Bedarf	8
Karte 6: Einzugsbereich Eichstätt kurzfristiger Bedarf	9
Karte 7: Einzugsbereich Neuburg kurzfristiger Bedarf	10
Karte 8: Einzugsbereich Schrobenhausen kurzfristiger Bedarf	11
Karte 9: Einzugsbereich Pfaffenhofen kurzfristiger Bedarf	12
Karte 10: Einzugsbereich Ingolstadt Nahrungs- und Genussmittel	13
Karte 11: Einzugsbereich Ingolstadt Drogerie- und Körperpflegeartikel	14
Karte 12: Einzugsbereich Eichstätt Nahrungs- und Genussmittel	15
Karte 13: Einzugsbereich Eichstätt Drogerie- und Körperpflegeartikel	16
Karte 14: Einzugsbereich Neuburg Nahrungs- und Genussmittel	17
Karte 15: Einzugsbereich Neuburg Drogerie- und Körperpflegeartikel	18
Karte 16: Einzugsbereich Schrobenhausen Nahrungs- und Genussmittel	19
Karte 17: Einzugsbereich Schrobenhausen Drogerie- und Körperpflegeartikel	20
Karte 18: Einzugsbereich Pfaffenhofen Nahrungs- und Genussmittel	21
Karte 19: Einzugsbereich Pfaffenhofen Drogerie- und Körperpflegeartikel	22
Karte 20: Einzugsbereich Ingolstadt mittelfristiger Bedarf	23
Karte 21: Einzugsbereich Eichstätt mittelfristiger Bedarf	24
Karte 22: Einzugsbereich Neuburg mittelfristiger Bedarf	25
Karte 23: Einzugsbereich Schrobenhausen mittelfristiger Bedarf	26
Karte 24: Einzugsbereich Pfaffenhofen mittelfristiger Bedarf	27
Karte 25: Einzugsbereich Ingolstadt Oberbekleidung	28
Karte 26: Einzugsbereich Ingolstadt Schuhe	29
Karte 27: Einzugsbereich Eichstätt Oberbekleidung	30
Karte 28: Einzugsbereich Eichstätt Schuhe	31
Karte 29: Einzugsbereich Neuburg Oberbekleidung	32
Karte 30: Einzugsbereich Neuburg Schuhe	33
Karte 31: Einzugsbereich Schrobenhausen Oberbekleidung	34
Karte 32: Einzugsbereich Schrobenhausen Schuhe	35
Karte 33: Einzugsbereich Pfaffenhofen Oberbekleidung	36
Karte 34: Einzugsbereich Pfaffenhofen Schuhe	37
Karte 35: Einzugsbereich Ingolstadt langfristiger Bedarf	38
Karte 36: Einzugsbereich Eichstätt langfristiger Bedarf	39
Karte 37: Einzugsbereich Neuburg langfristiger Bedarf	40
Karte 38: Einzugsbereich Schrobenhausen langfristiger Bedarf	41
Karte 39: Einzugsbereich Pfaffenhofen langfristiger Bedarf	42
Karte 40: Einzugsbereich Ingolstadt Unterhaltungselektronik	43
Karte 41: Einzugsbereich Ingolstadt Bau- und Heimwerkerbedarf	44
Karte 42: Einzugsbereich Eichstätt Unterhaltungselektronik	45
Karte 43: Einzugsbereich Eichstätt Bau- und Heimwerkerbedarf	46
Karte 44: Einzugsbereich Neuburg Unterhaltungselektronik	47
Karte 45: Einzugsbereich Neuburg Bau- und Heimwerkerbedarf	48
Karte 46: Einzugsbereich Schrobenhausen Unterhaltungselektronik	49
Karte 47: Einzugsbereich Schrobenhausen Bau- und Heimwerkerbedarf	50
Karte 48: Einzugsbereich Pfaffenhofen Unterhaltungselektronik	51
Karte 49: Einzugsbereich Pfaffenhofen Bau- und Heimwerkerbedarf	52

Karte 1: Zufriedenheit der Probanden mit der Einkaufssituation allgemein

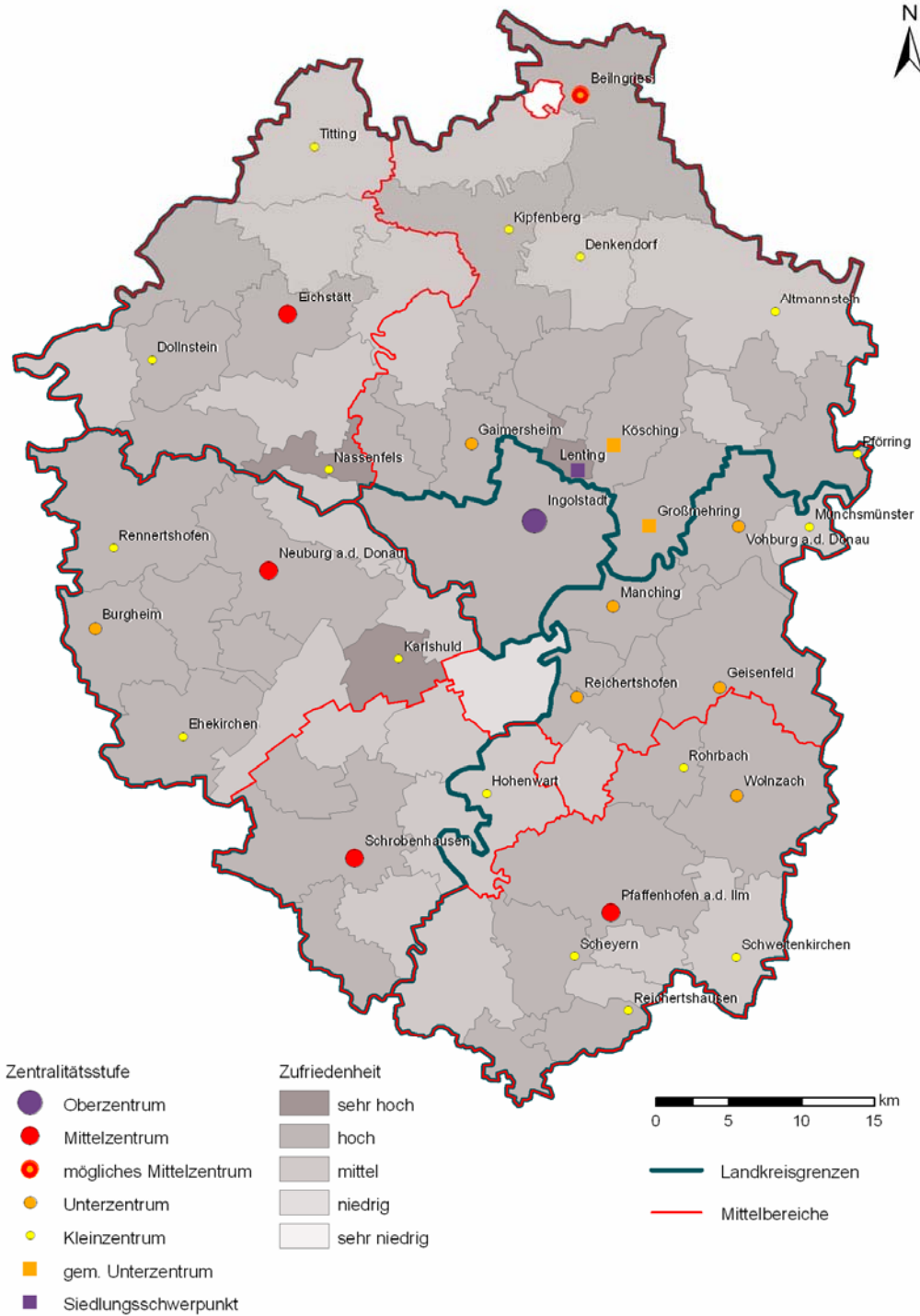

Quelle: Heinritz, Salm & Stegen 2008; Haushaltsbefragungen Region Ingolstadt n=4.524; Zentralitätsstufen und Mittelbereiche gemäß LEP Bayern 2006



Karte 2: Zufriedenheit der Probanden mit dem Lebensmittelangebot

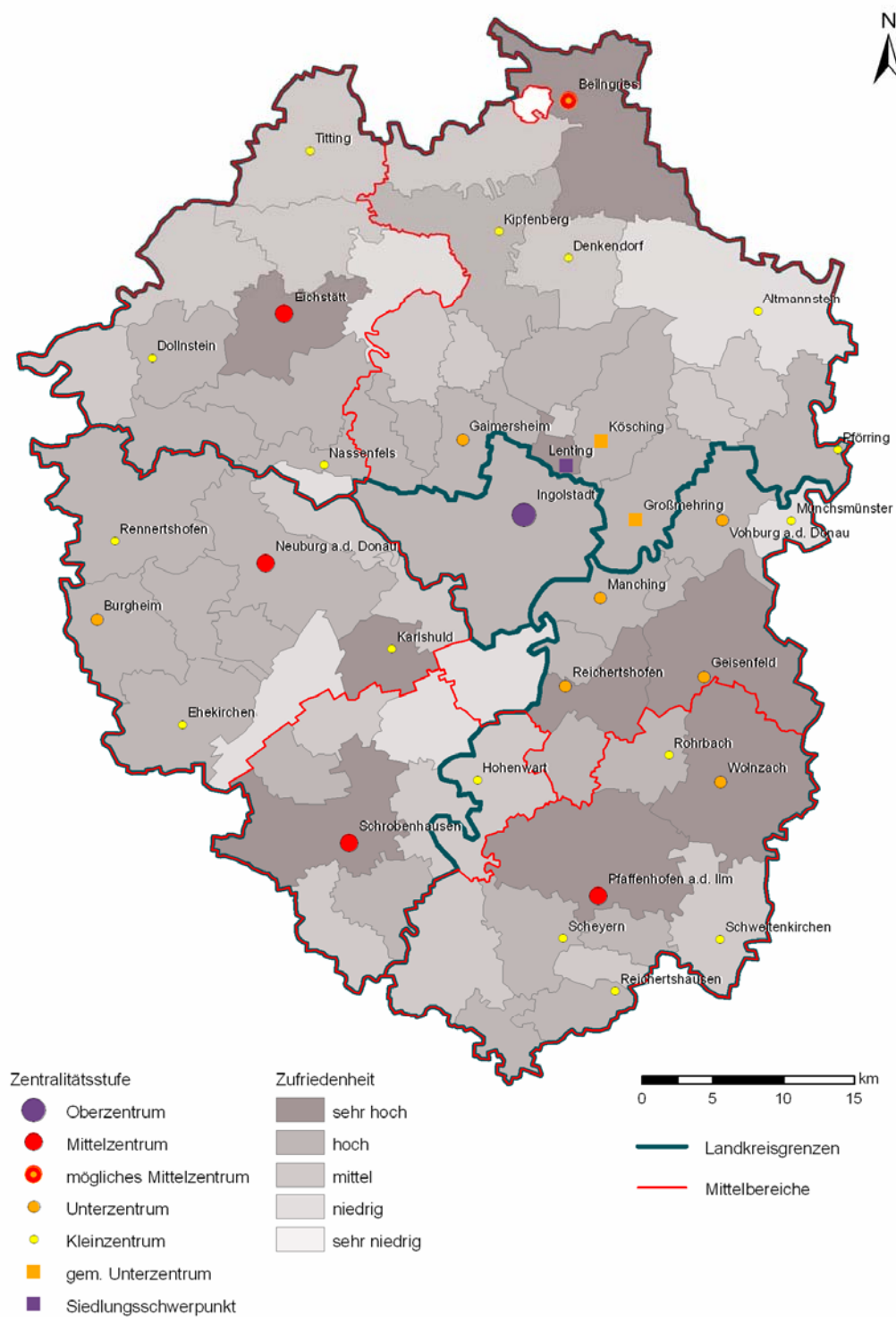

Quelle: Heinritz, Salm & Stegen 2008; Haushaltsbefragungen Region Ingolstadt n=4.524; Zentralitätsstufen und Mittelbereiche gemäß LEP Bayern 2006

Karte 3: Beurteilung der Entwicklung der letzten Jahre

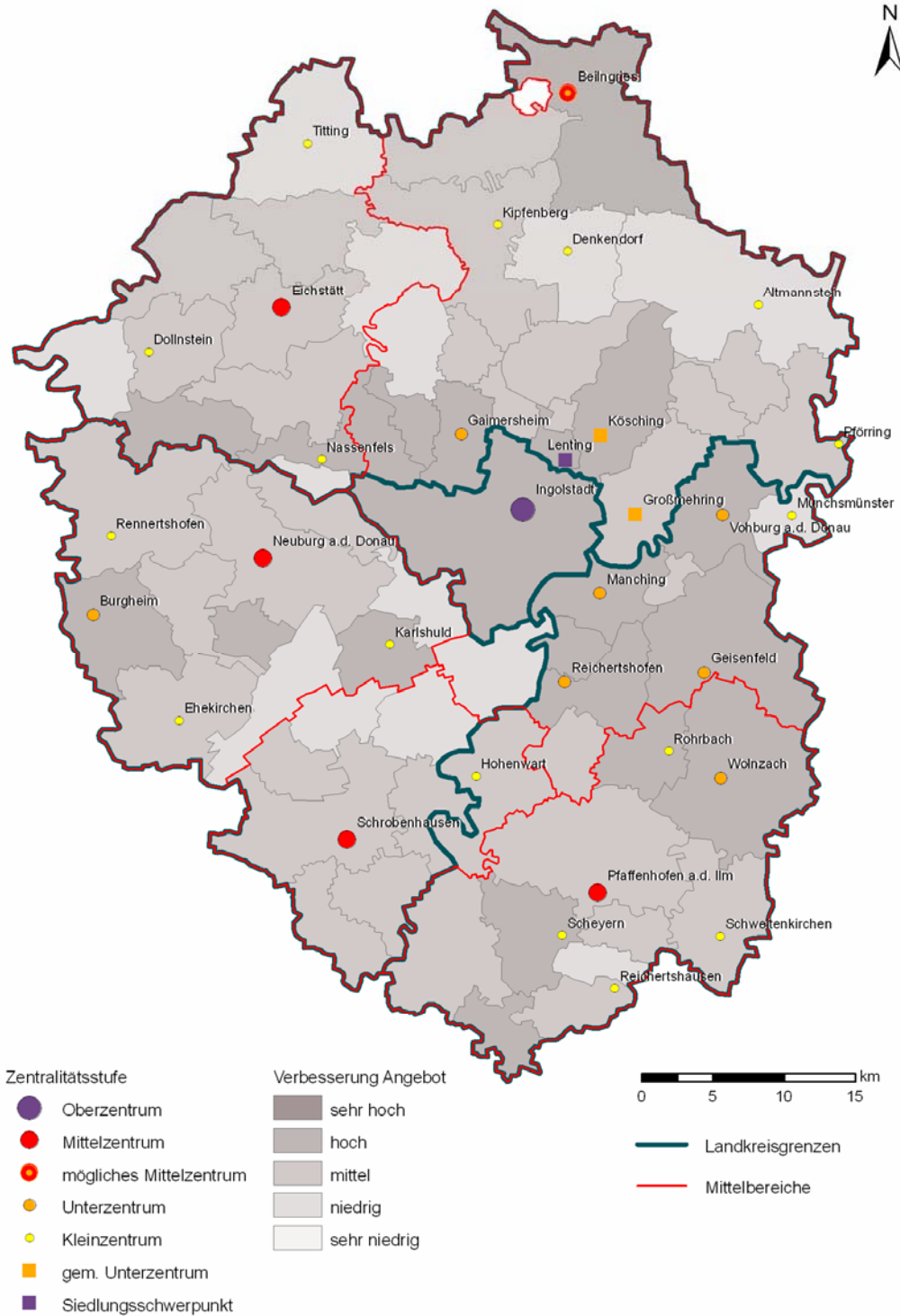

Quelle: Heinritz, Salm & Stegen 2008; Haushaltsbefragungen Region Ingolstadt n=4.524; Zentralitätsstufen und Mittelbereiche gemäß LEP Bayern 2006

Karte 4: Zentrenorientierung der Auspendler

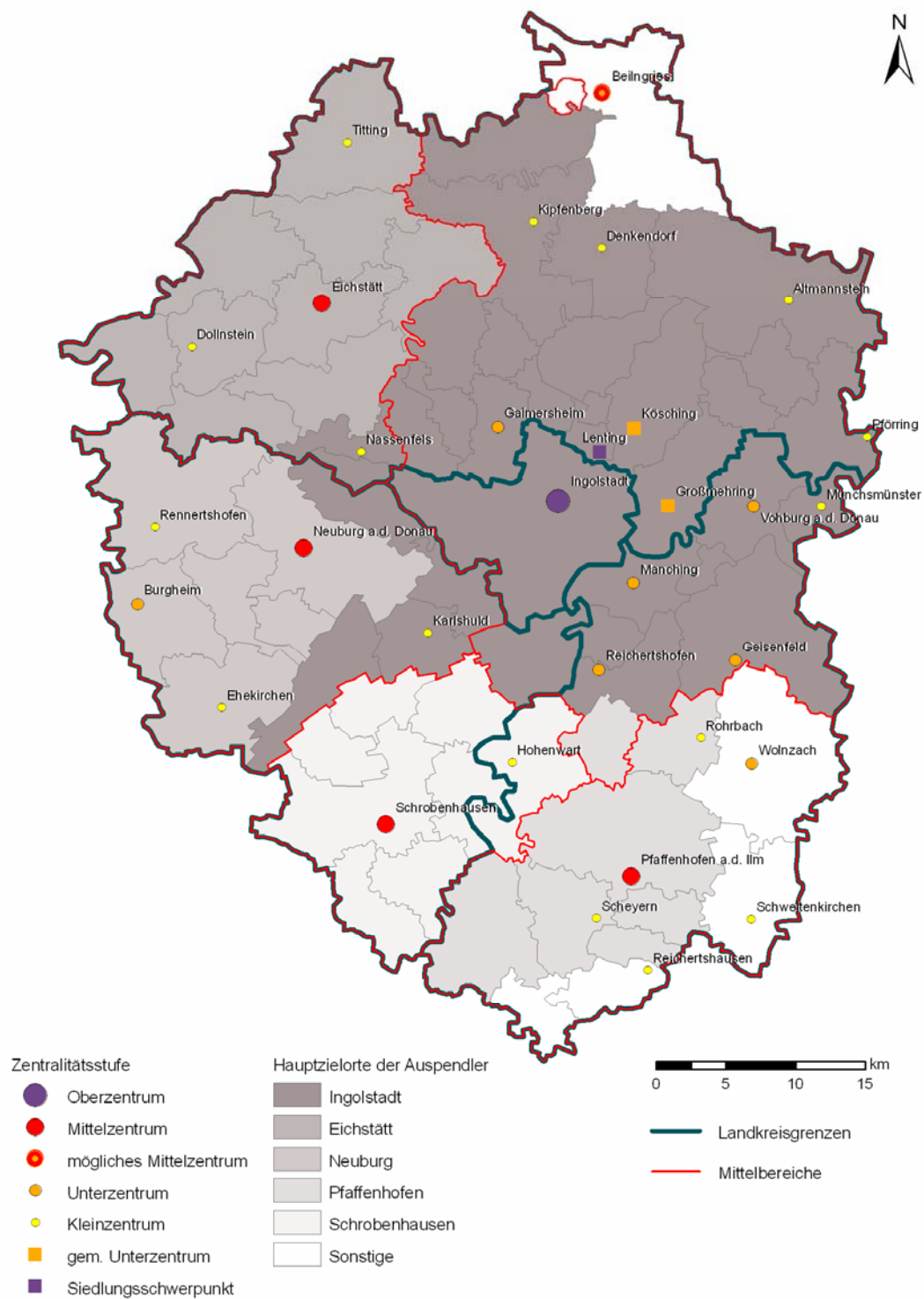

Quelle: Heinritz, Salm & Stegen 2008; Haushaltsbefragungen Region Ingolstadt n=4.524; Zentralitätsstufen und Mittelbereiche gemäß LEP Bayern 2006

Karte 5: Einzugsbereich Ingolstadt kurzfristiger Bedarf

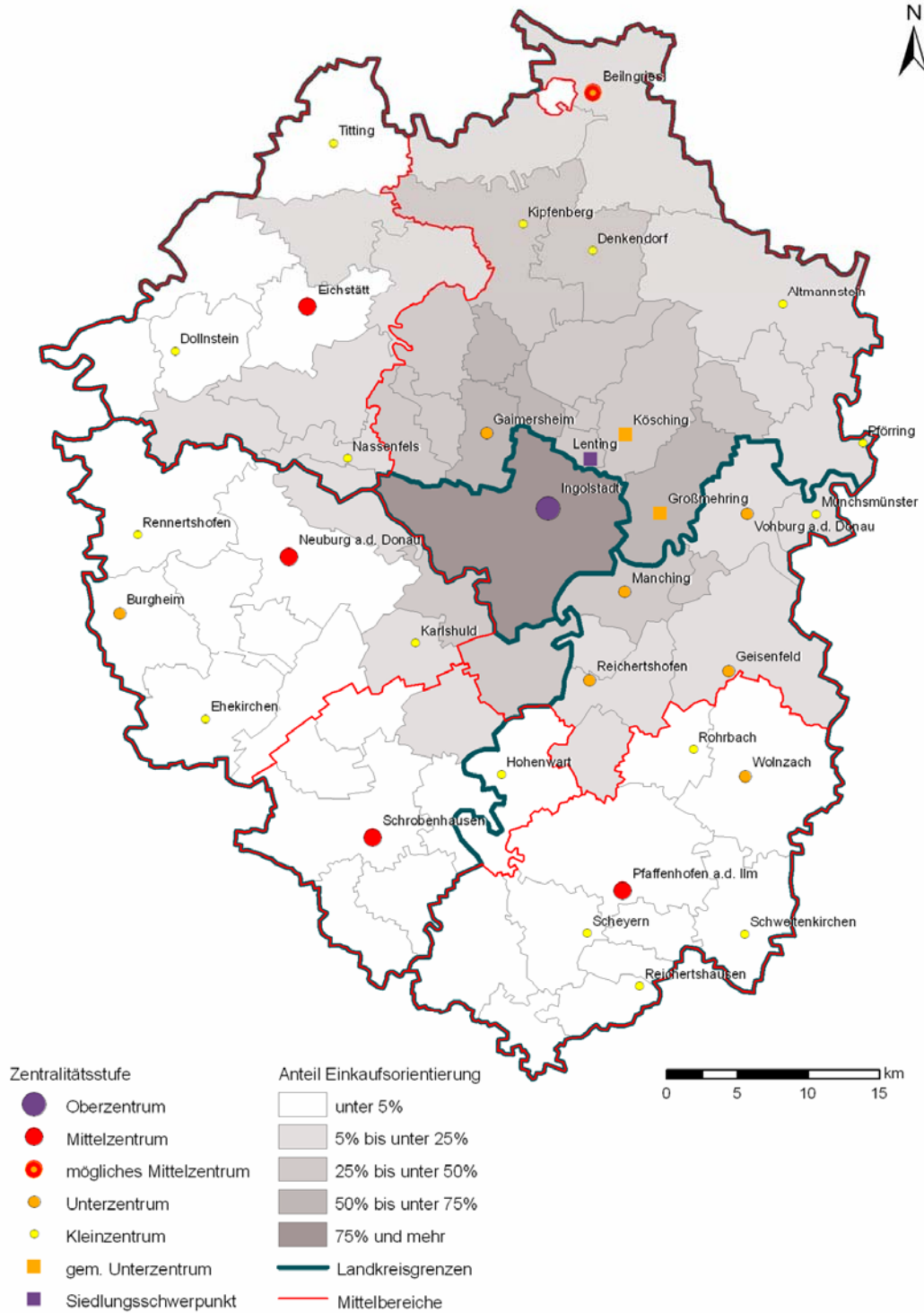

Quelle: Heinritz, Salm & Stegen 2008; Haushaltsbefragungen Region Ingolstadt n=4.524; Zentralitätsstufen und Mittelbereiche gemäß LEP Bayern 2006

Karte 6: Einzugsbereich Eichstätt kurzfristiger Bedarf

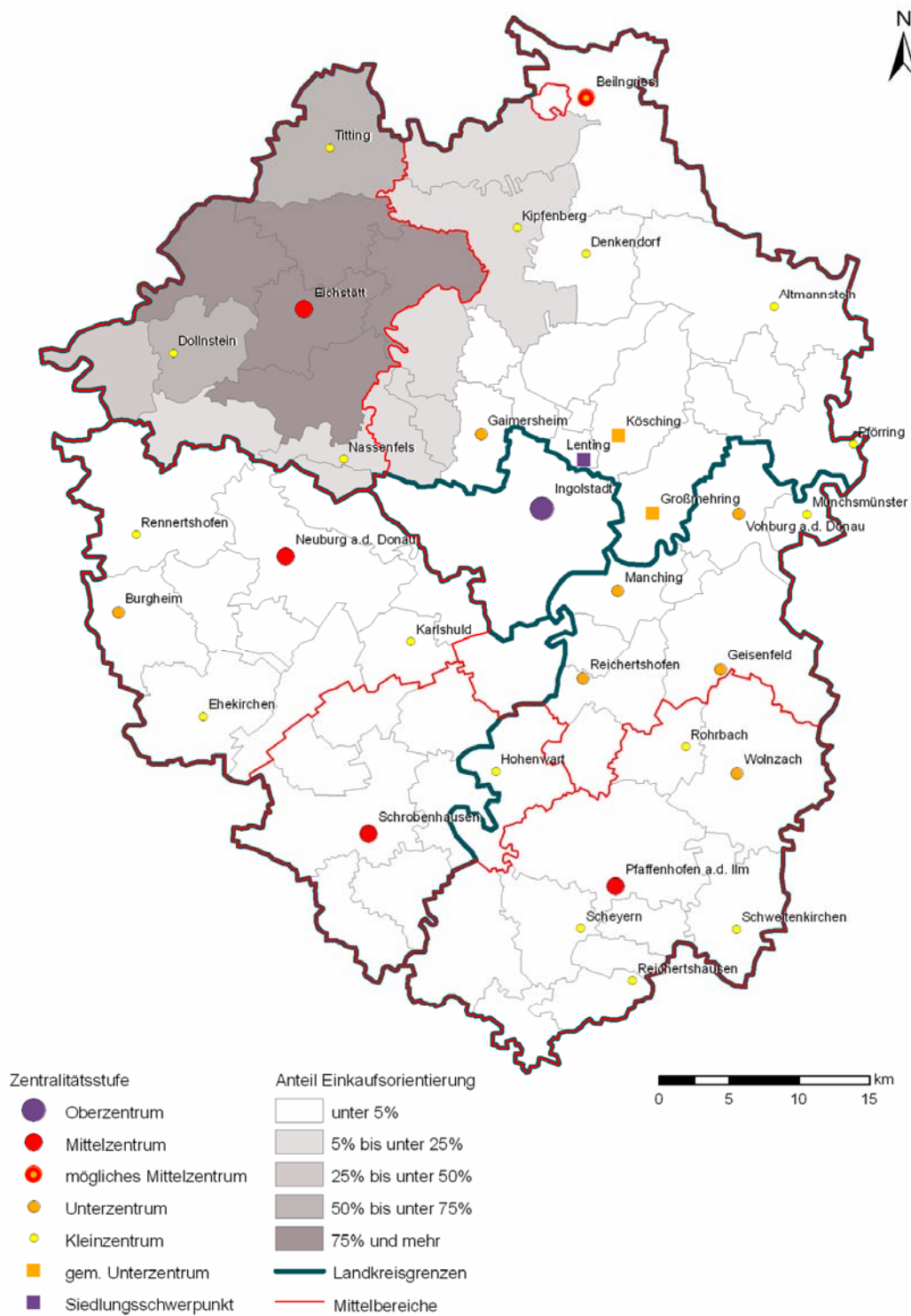

Quelle: Heinritz, Salm & Stegen 2008; Haushaltsbefragungen Region Ingolstadt n=4.524; Zentralitätsstufen und Mittelbereiche gemäß LEP Bayern 2006



Karte 7: Einzugsbereich Neuburg kurzfristiger Bedarf

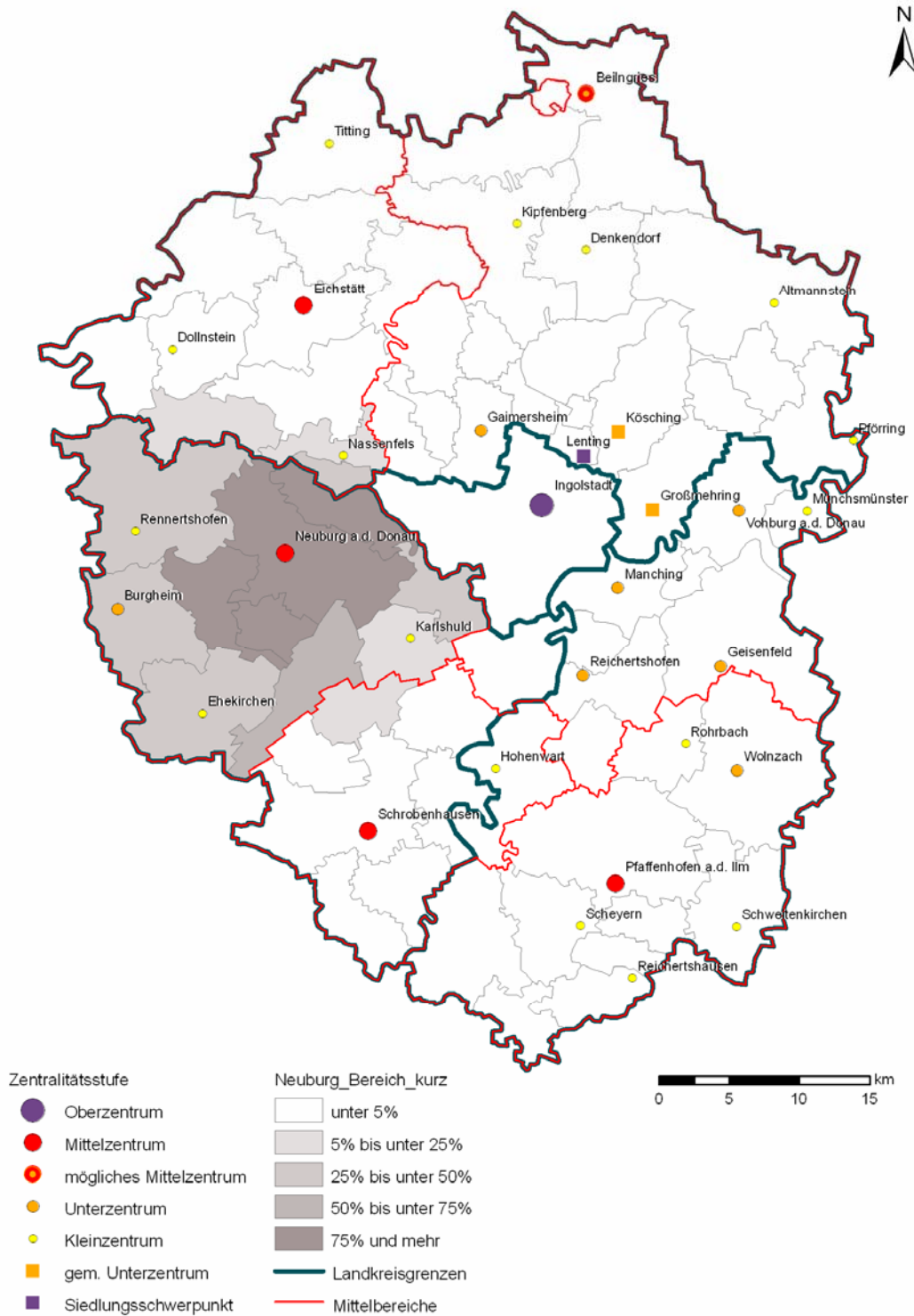

Quelle: Heinritz, Salm & Stegen 2008; Haushaltsbefragungen Region Ingolstadt n=4.524; Zentralitätsstufen und Mittelbereiche gemäß LEP Bayern 2006

Karte 8: Einzugsbereich Schrobenhausen kurzfristiger Bedarf

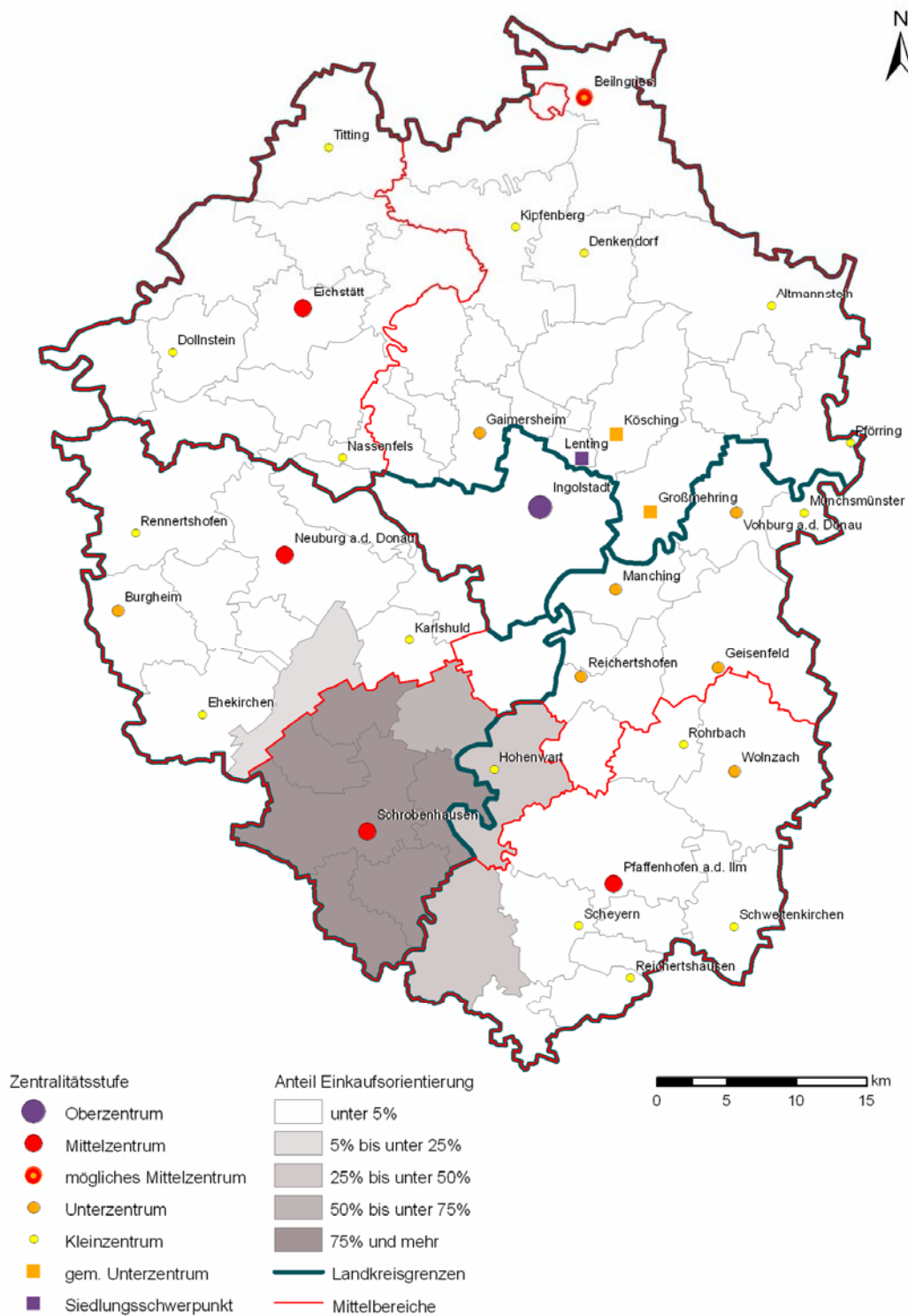

Quelle: Heinritz, Salm & Stegen 2008; Haushaltsbefragungen Region Ingolstadt n=4.524; Zentralitätsstufen und Mittelbereiche gemäß LEP Bayern 2006

Karte 9: Einzugsbereich Pfaffenhofen kurzfristiger Bedarf

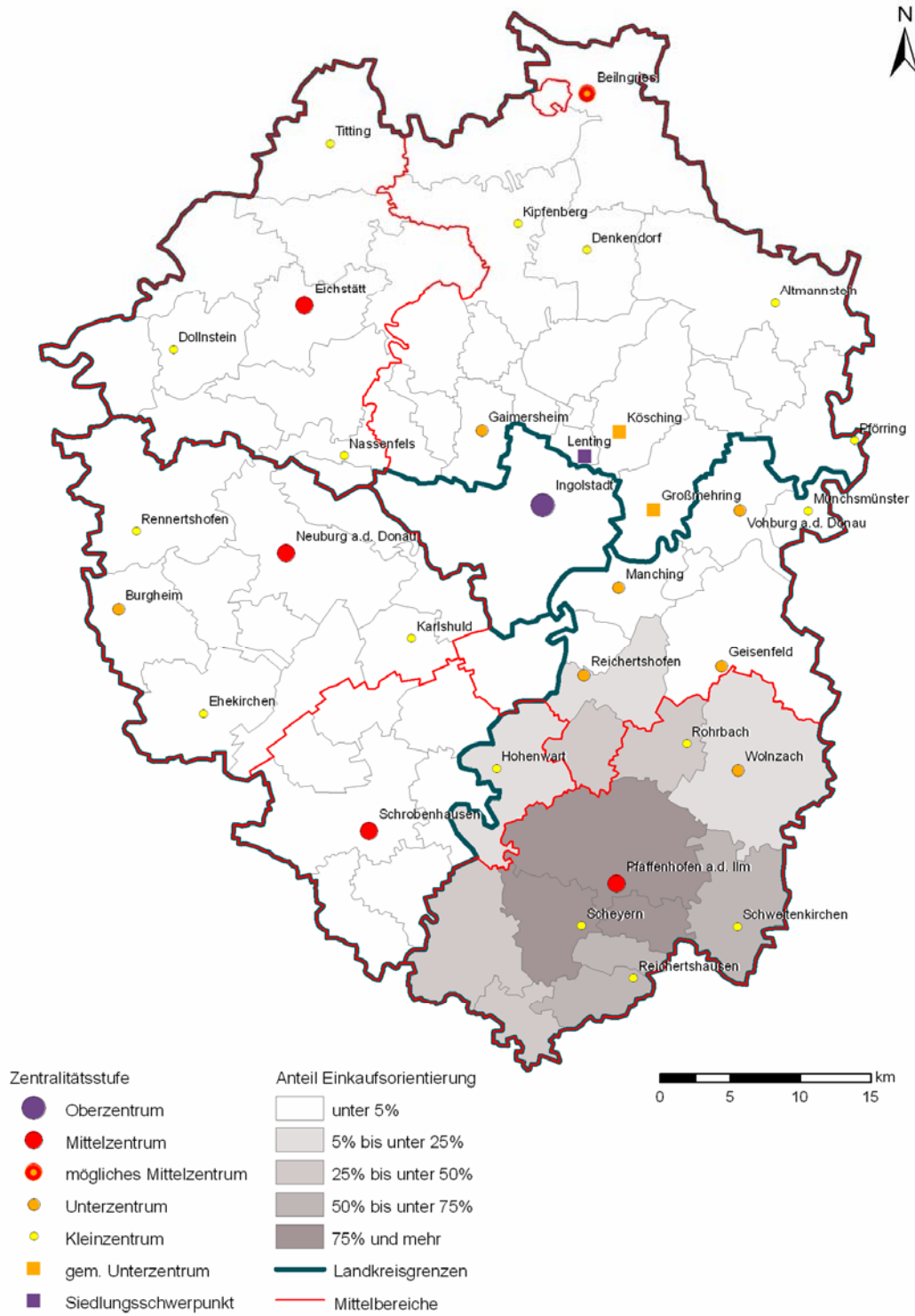

Quelle: Heinritz, Salm & Stegen 2008; Haushaltsbefragungen Region Ingolstadt n=4.524; Zentralitätsstufen und Mittelbereiche gemäß LEP Bayern 2006



Karte 10: Einzugsbereich Ingolstadt Nahrungs- und Genussmittel

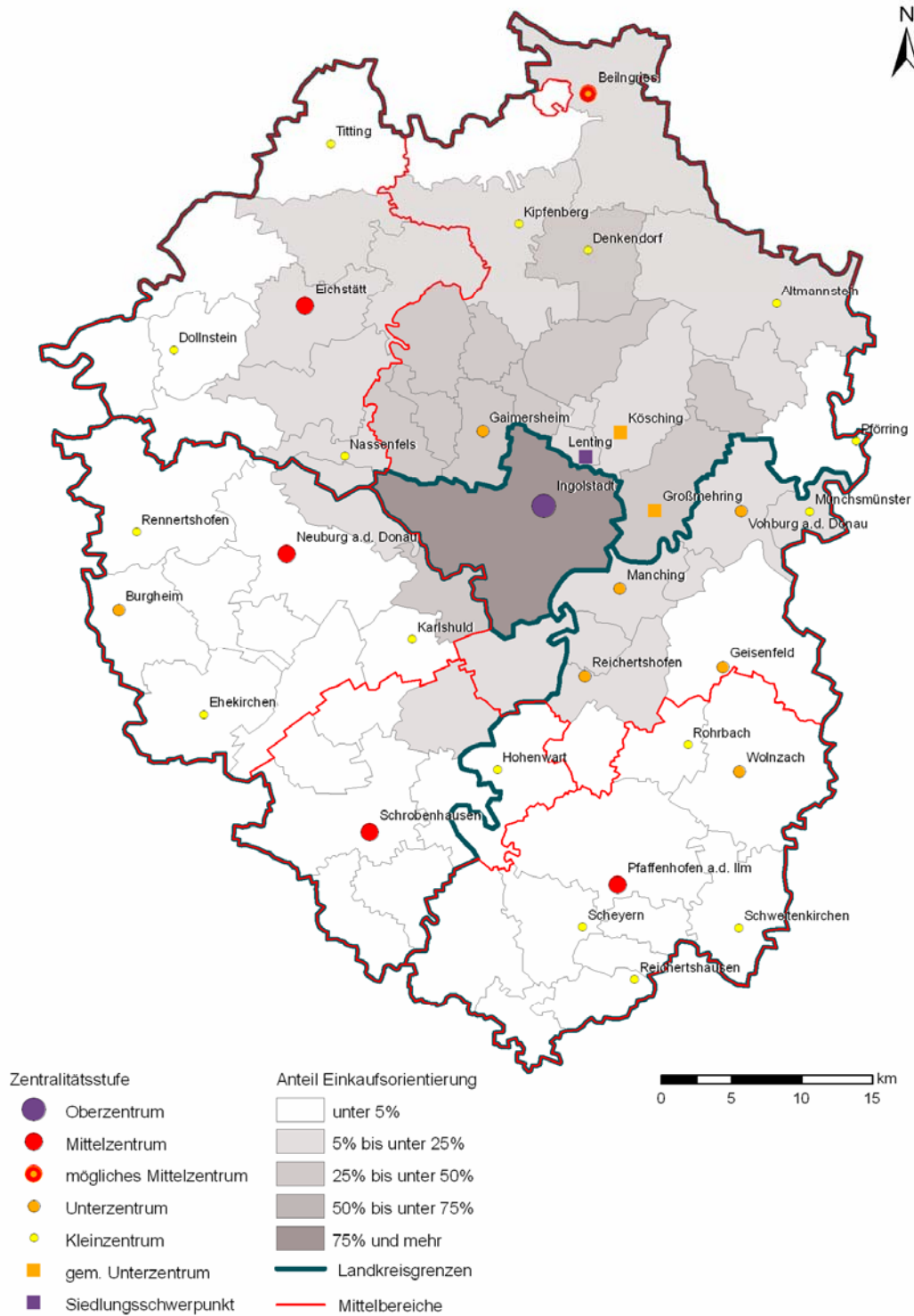

Quelle: Heinritz, Salm & Stegen 2008; Haushaltsbefragungen Region Ingolstadt n=4.524; Zentralitätsstufen und Mittelbereiche gemäß LEP Bayern 2006

Karte 11: Einzugsbereich Ingolstadt Drogerie- und Körperpflegeartikel

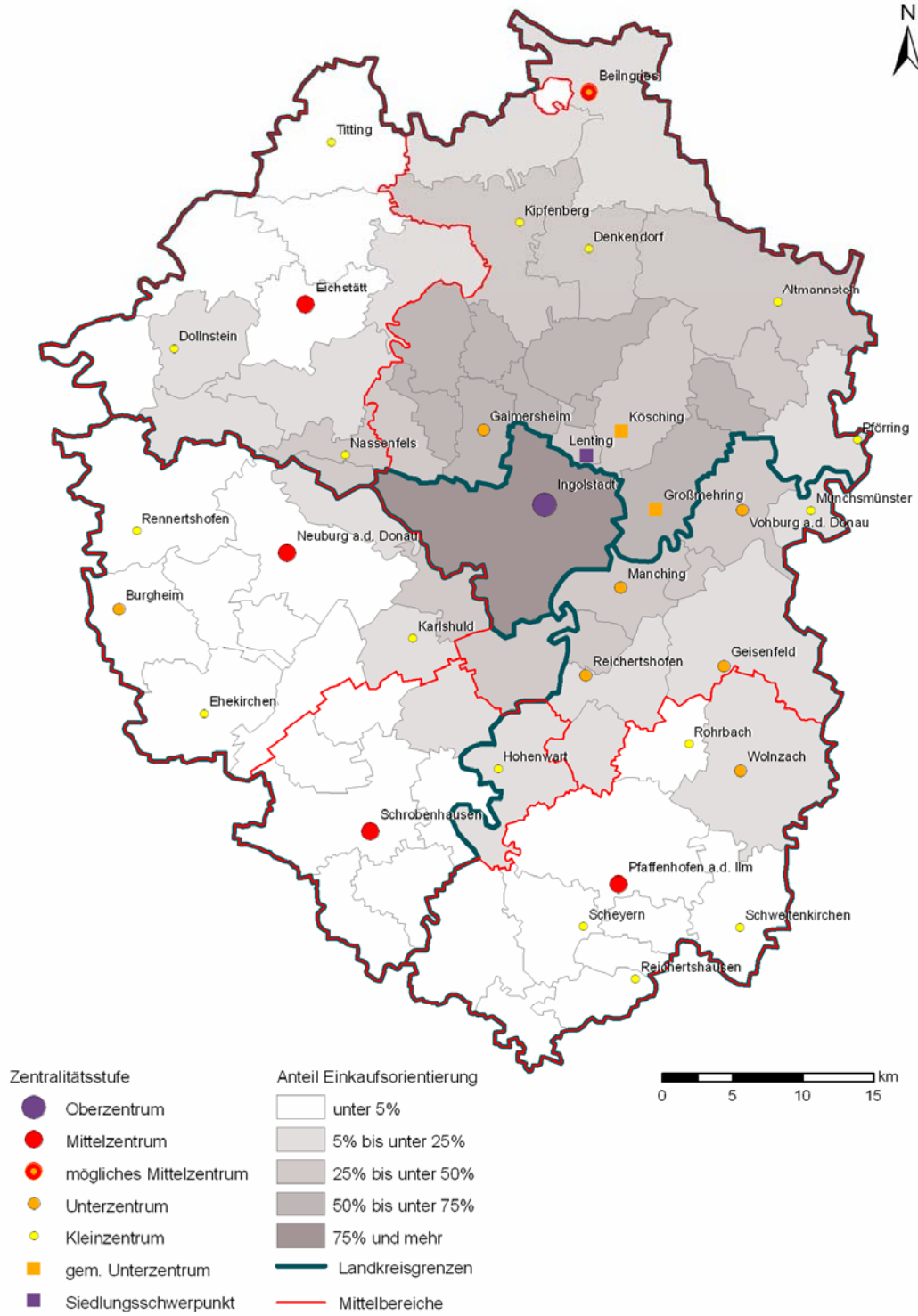

Quelle: Heinritz, Salm & Stegen 2008; Haushaltsbefragungen Region Ingolstadt n=4.524; Zentralitätsstufen und Mittelbereiche gemäß LEP Bayern 2006

Karte 12: Einzugsbereich Eichstätt Nahrungs- und Genussmittel

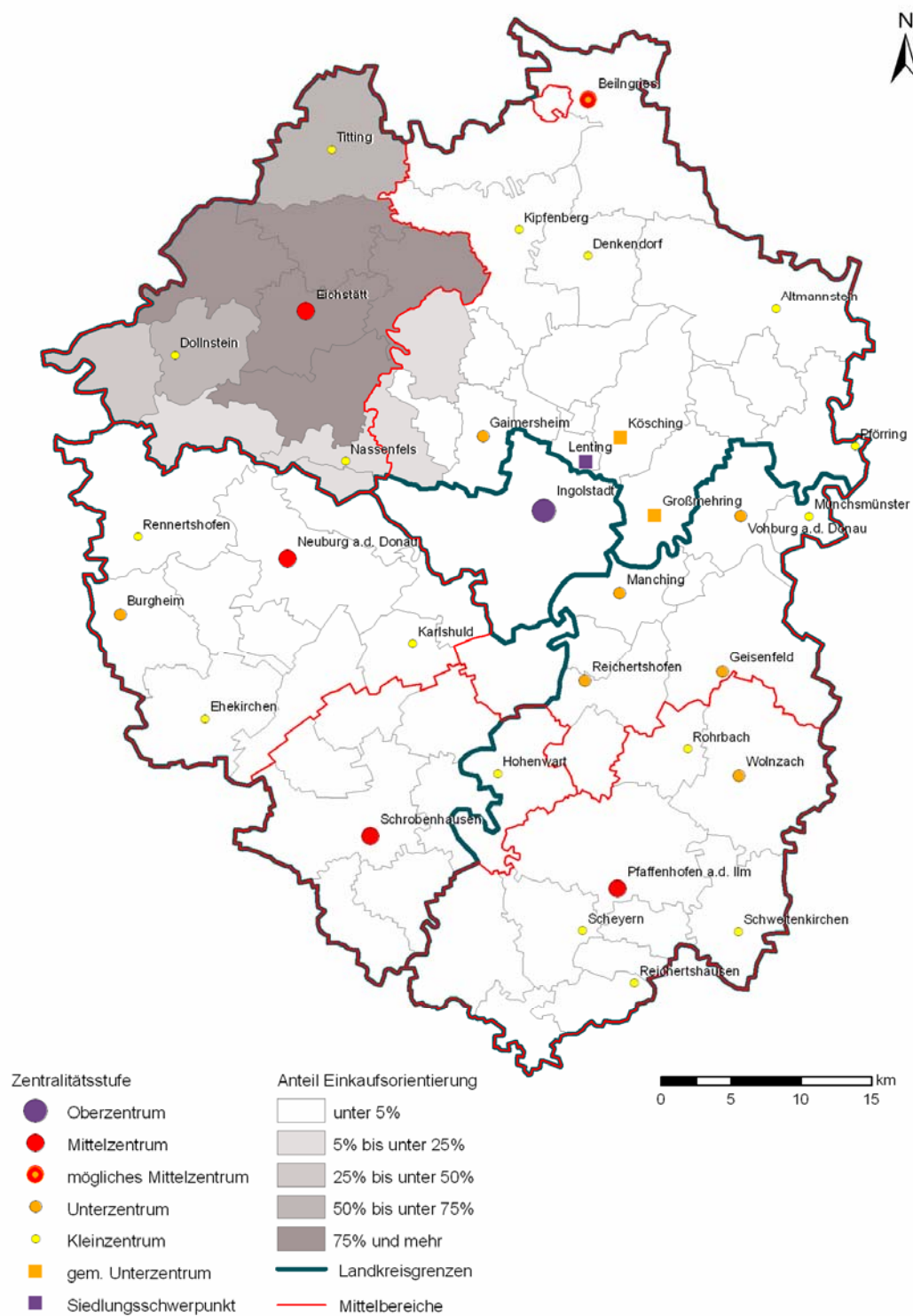

Quelle: Heinritz, Salm & Stegen 2008; Haushaltsbefragungen Region Ingolstadt n=4.524; Zentralitätsstufen und Mittelbereiche gemäß LEP Bayern 2006

Karte 13: Einzugsbereich Eichstätt Drogerie- und Körperpflegeartikel

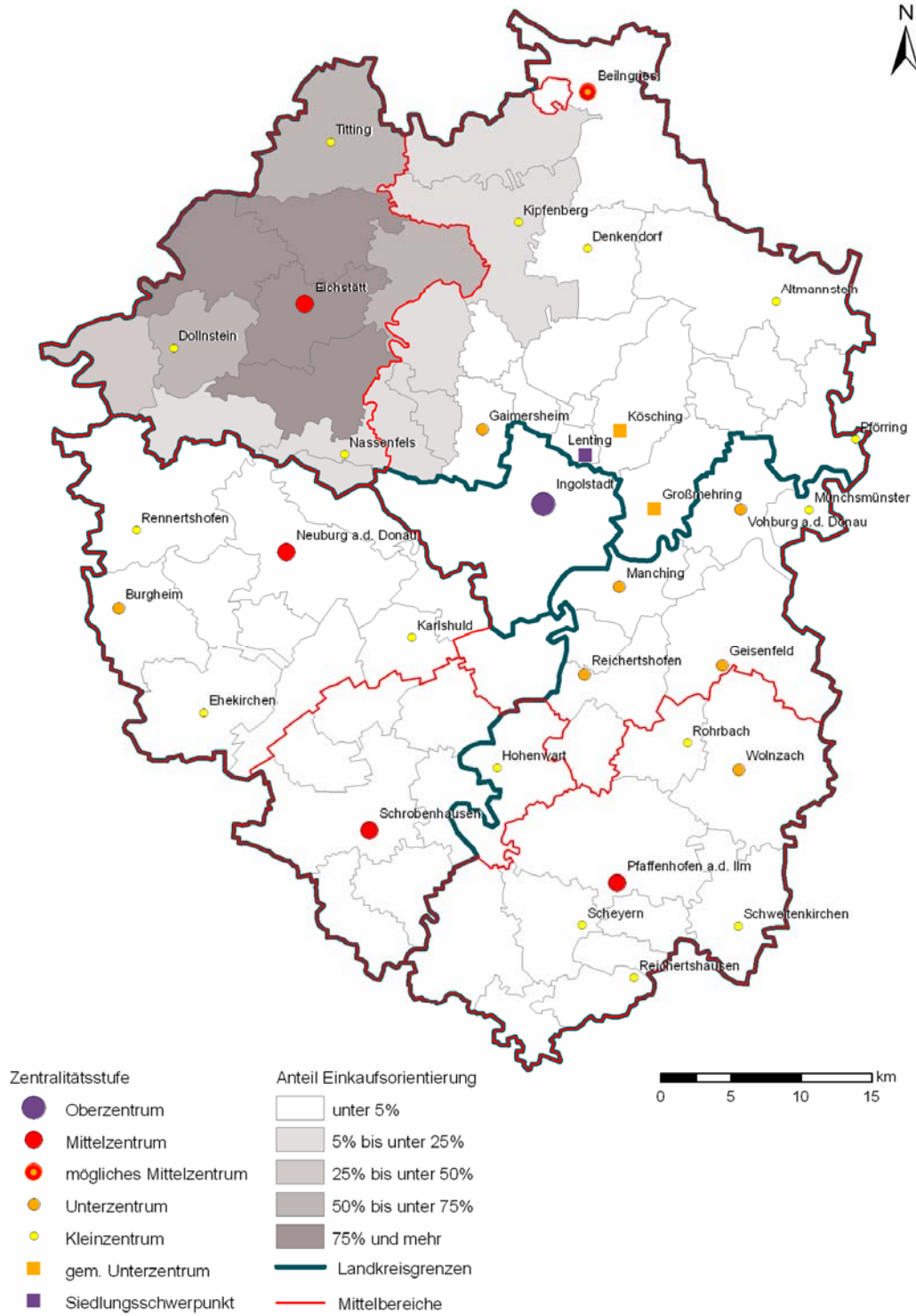

Quelle: Heinritz, Salm & Stegen 2008; Haushaltsbefragungen Region Ingolstadt n=4.524; Zentralitätsstufen und Mittelbereiche gemäß LEP Bayern 2006

Karte 14: Einzugsbereich Neuburg Nahrungs- und Genussmittel

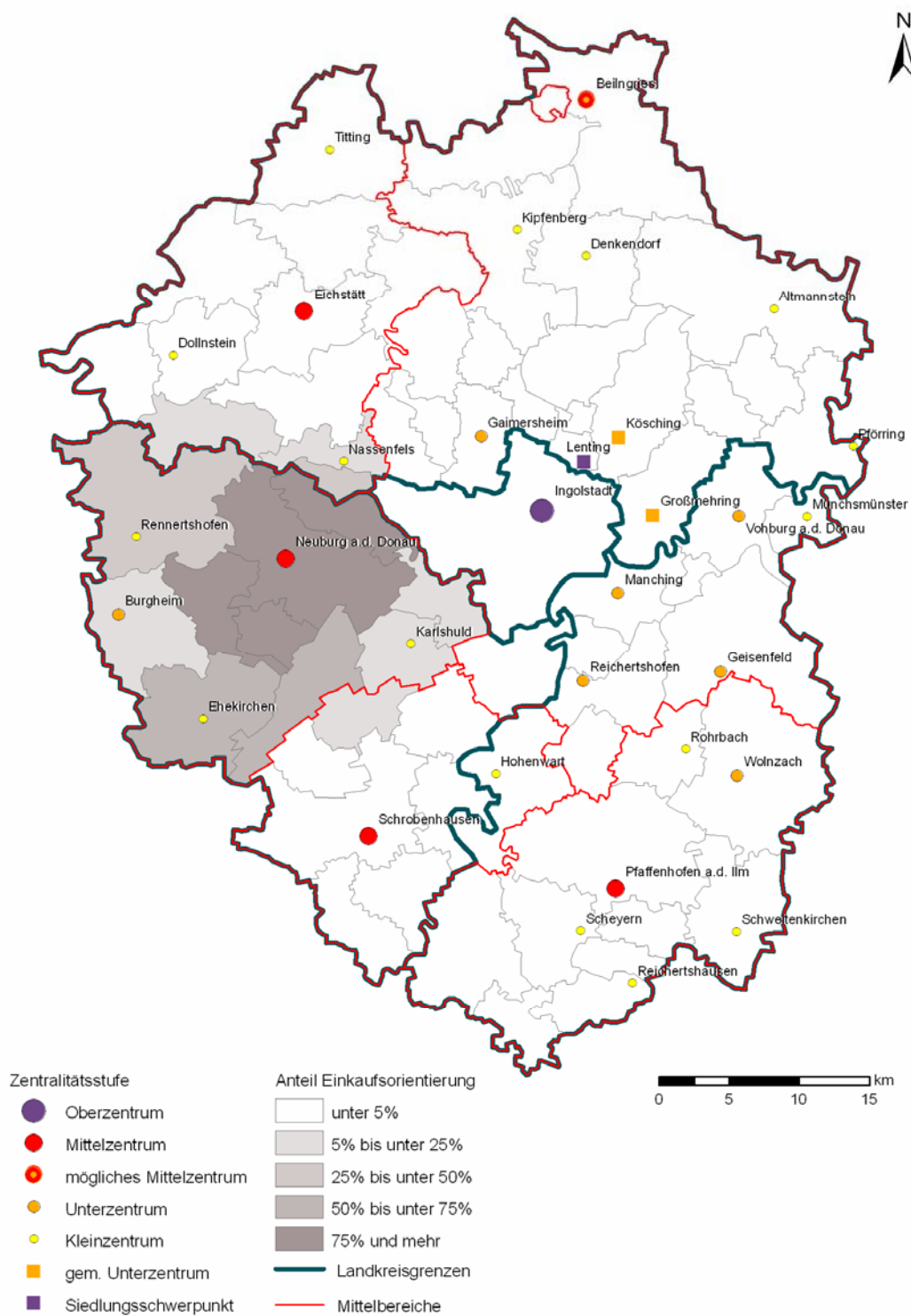

Quelle: Heinritz, Salm & Stegen 2008; Haushaltsbefragungen Region Ingolstadt n=4.524; Zentralitätsstufen und Mittelbereiche gemäß LEP Bayern 2006



Karte 15: Einzugsbereich Neuburg Drogerie- und Körperpflegeartikel

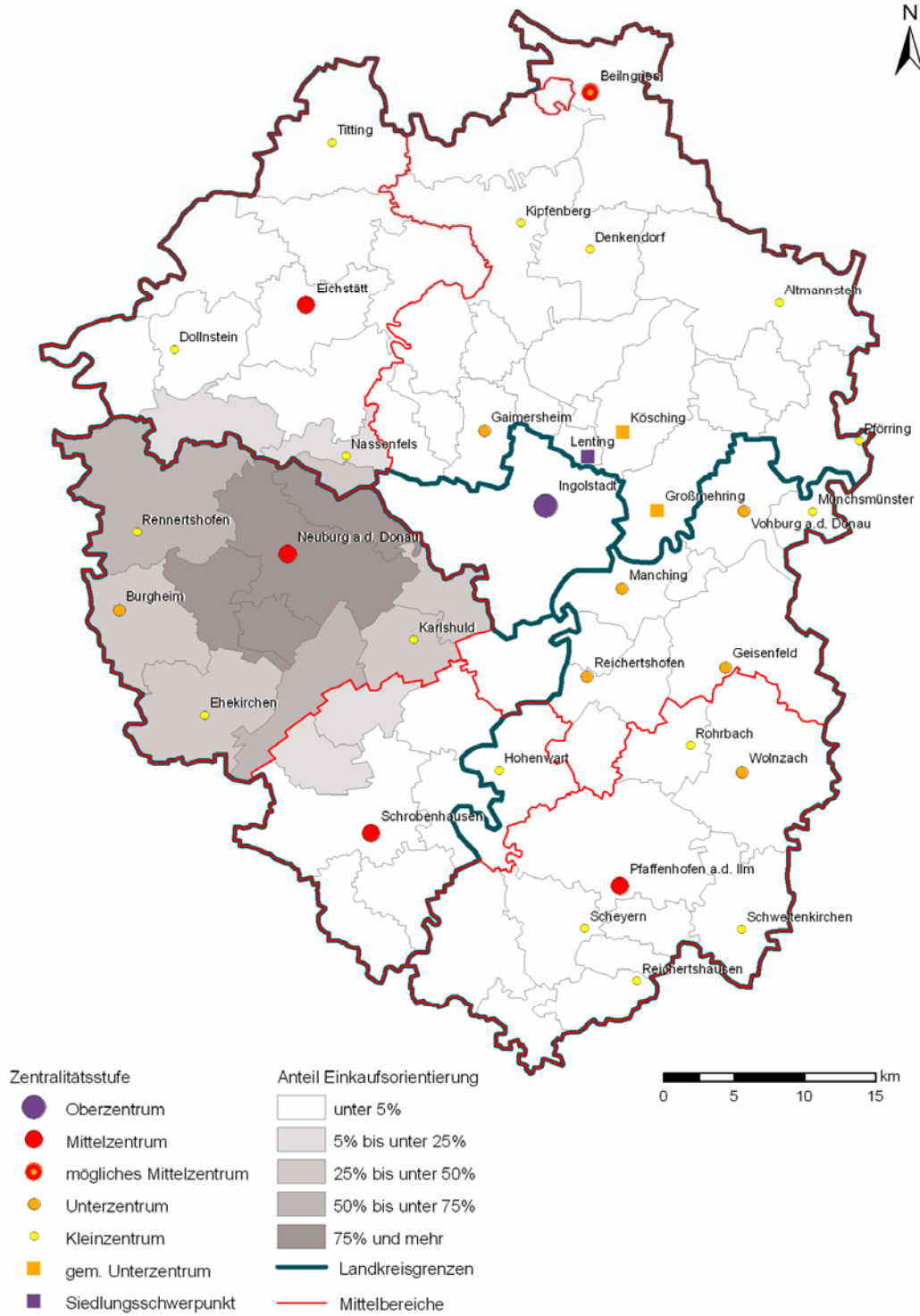

Quelle: Heinritz, Salm & Stegen 2008; Haushaltsbefragungen Region Ingolstadt n=4.524; Zentralitätsstufen und Mittelbereiche gemäß LEP Bayern 2006

Karte 16: Einzugsbereich Schrobenhausen Nahrungs- und Genussmittel

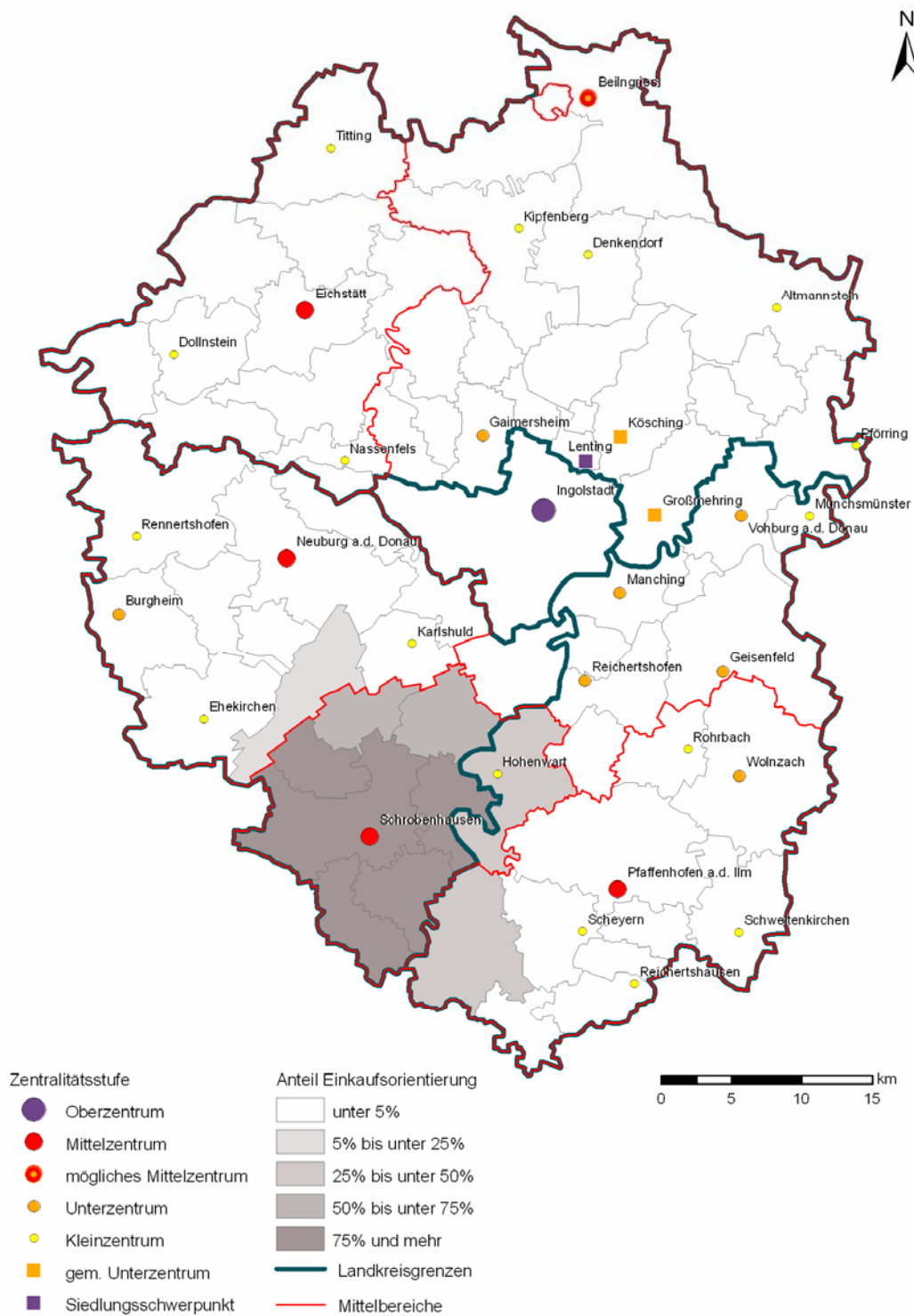

Quelle: Heinritz, Salm & Stegen 2008; Haushaltsbefragungen Region Ingolstadt n=4.524; Zentralitätsstufen und Mittelbereiche gemäß LEP Bayern 2006

Karte 17: Einzugsbereich Schrobenhausen Drogerie- und Körperpflegeartikel

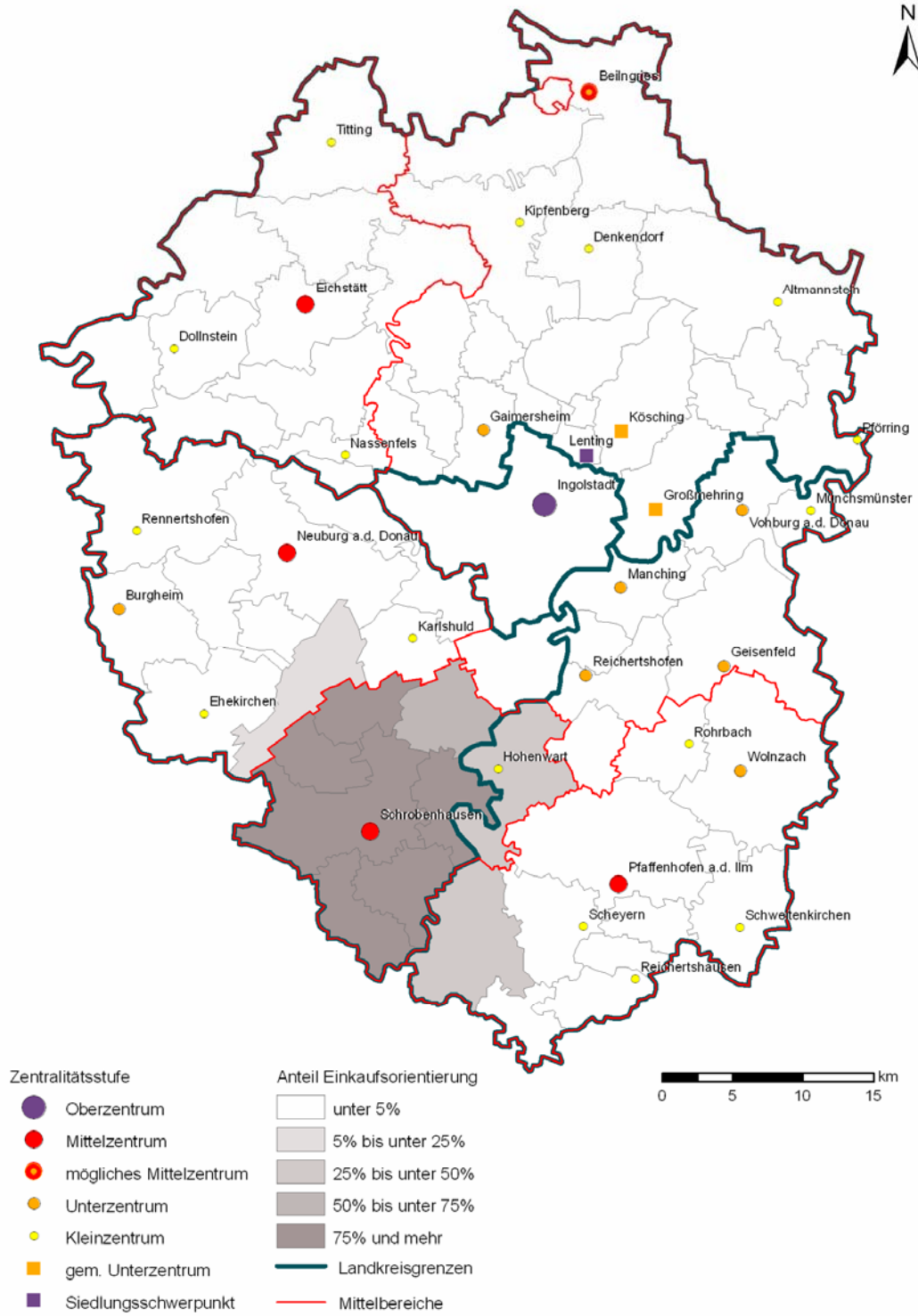

Quelle: Heinritz, Salm & Stegen 2008; Haushaltsbefragungen Region Ingolstadt n=4.524; Zentralitätsstufen und Mittelbereiche gemäß LEP Bayern 2006



Karte 18: Einzugsbereich Pfaffenhofen Nahrungs- und Genussmittel

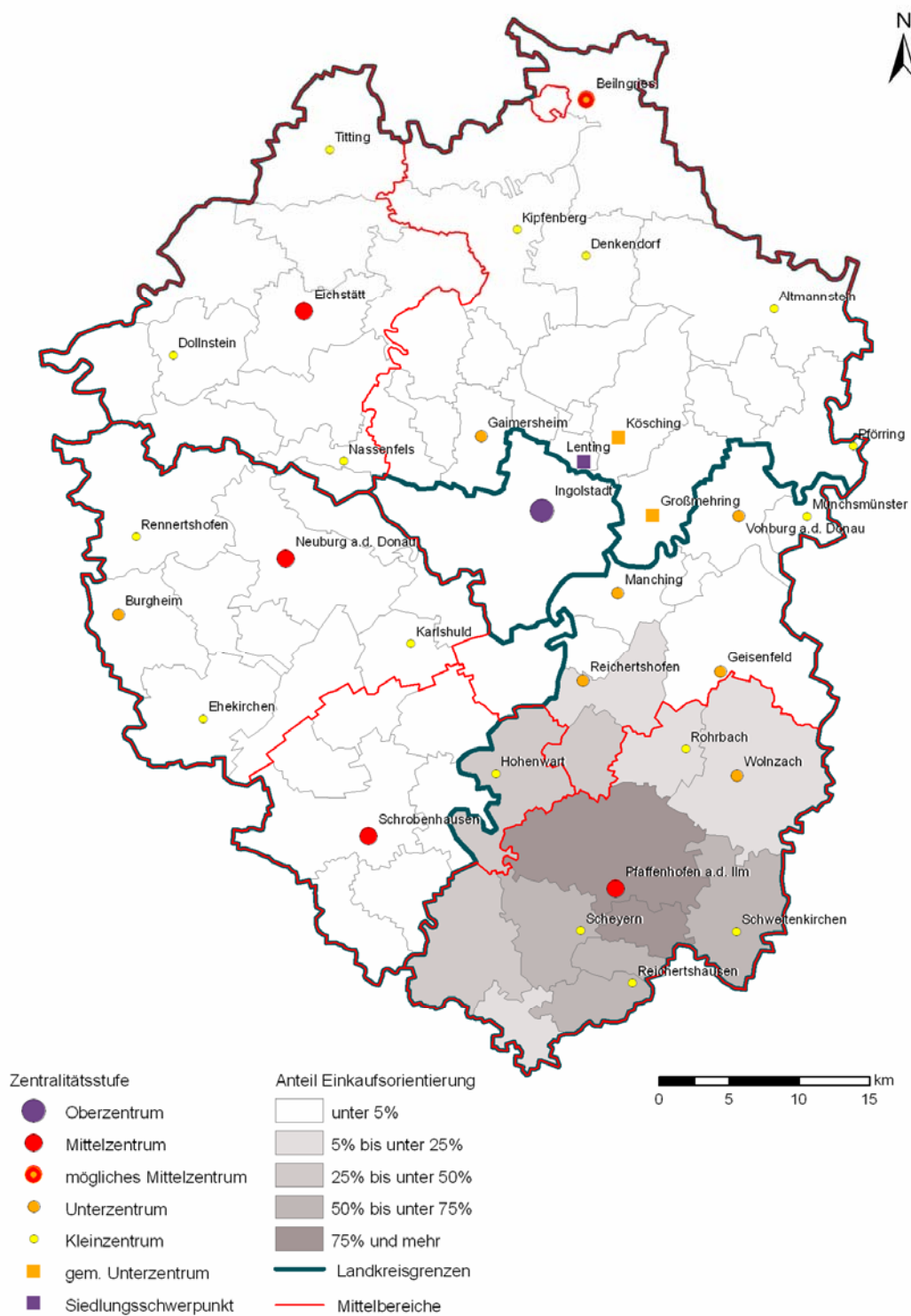

Quelle: Heinritz, Salm & Stegen 2008; Haushaltsbefragungen Region Ingolstadt n=4.524; Zentralitätsstufen und Mittelbereiche gemäß LEP Bayern 2006

Karte 19: Einzugsbereich Pfaffenhofen Drogerie- und Körperpflegeartikel

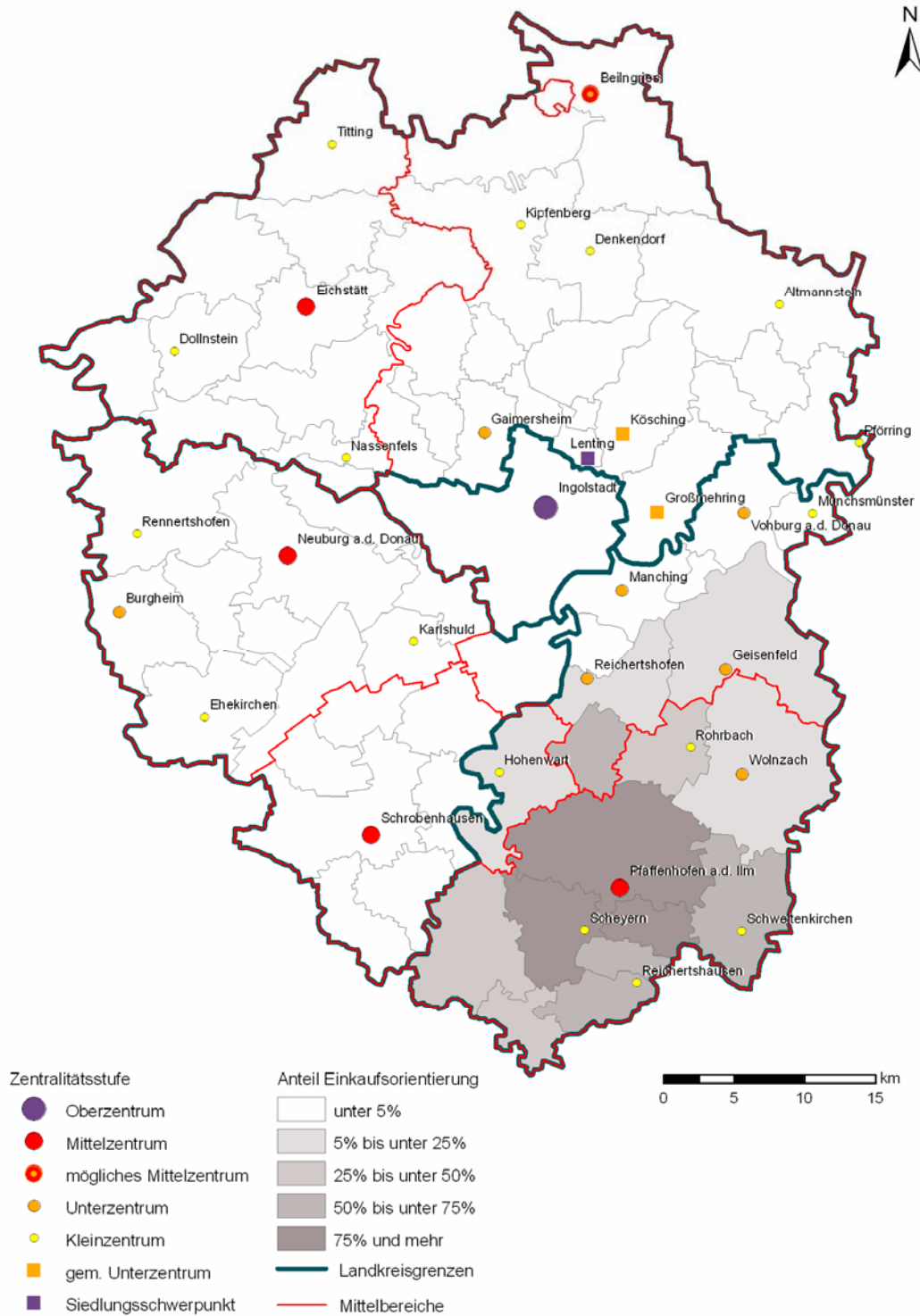

Quelle: Heinritz, Salm & Stegen 2008; Haushaltsbefragungen Region Ingolstadt n=4.524; Zentralitätsstufen und Mittelbereiche gemäß LEP Bayern 2006

Karte 20: Einzugsbereich Ingolstadt mittelfristiger Bedarf

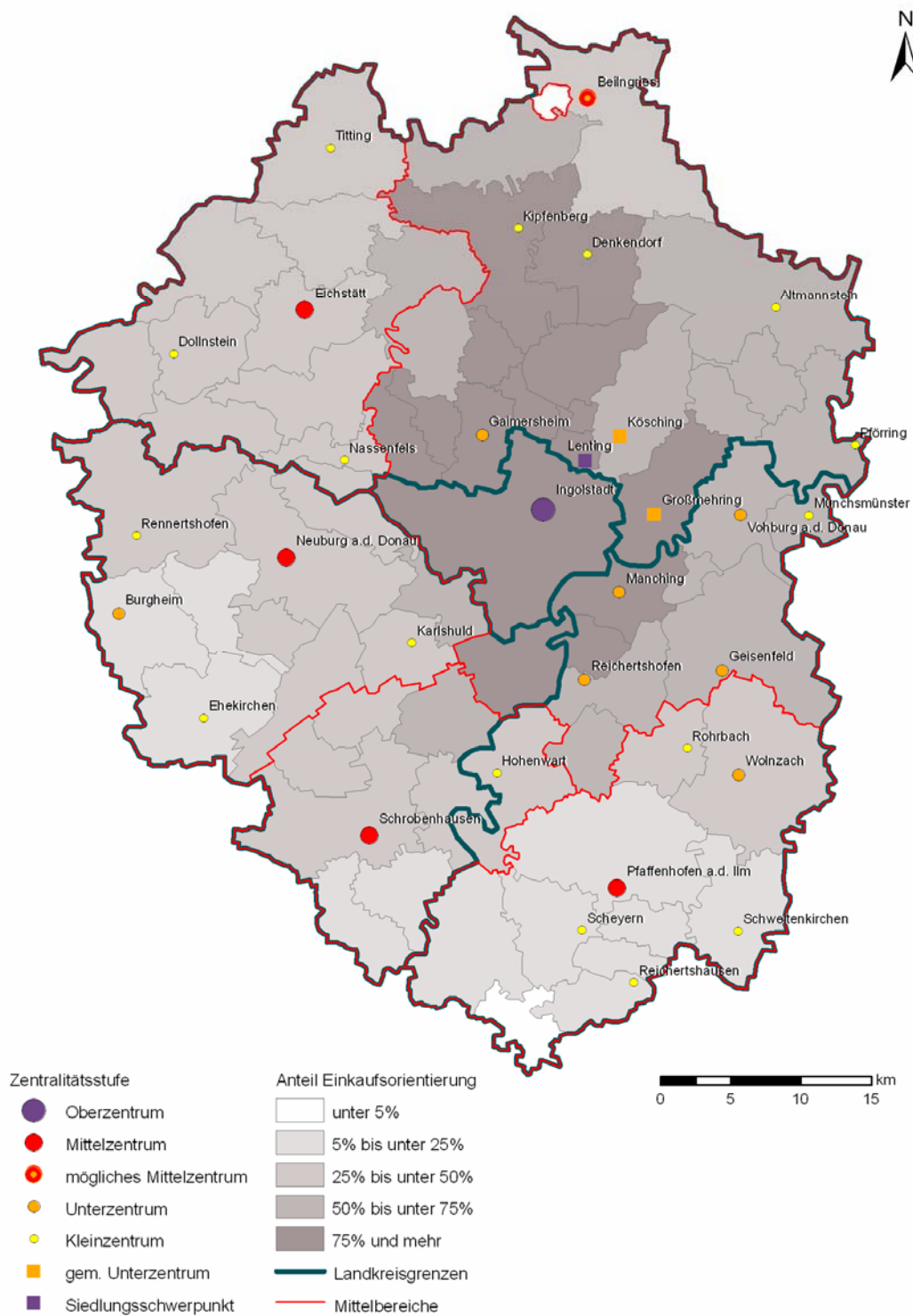

Quelle: Heinritz, Salm & Stegen 2008; Haushaltsbefragungen Region Ingolstadt n=4.524; Zentralitätsstufen und Mittelbereiche gemäß LEP Bayern 2006

Karte 21: Einzugsbereich Eichstätt mittelfristiger Bedarf

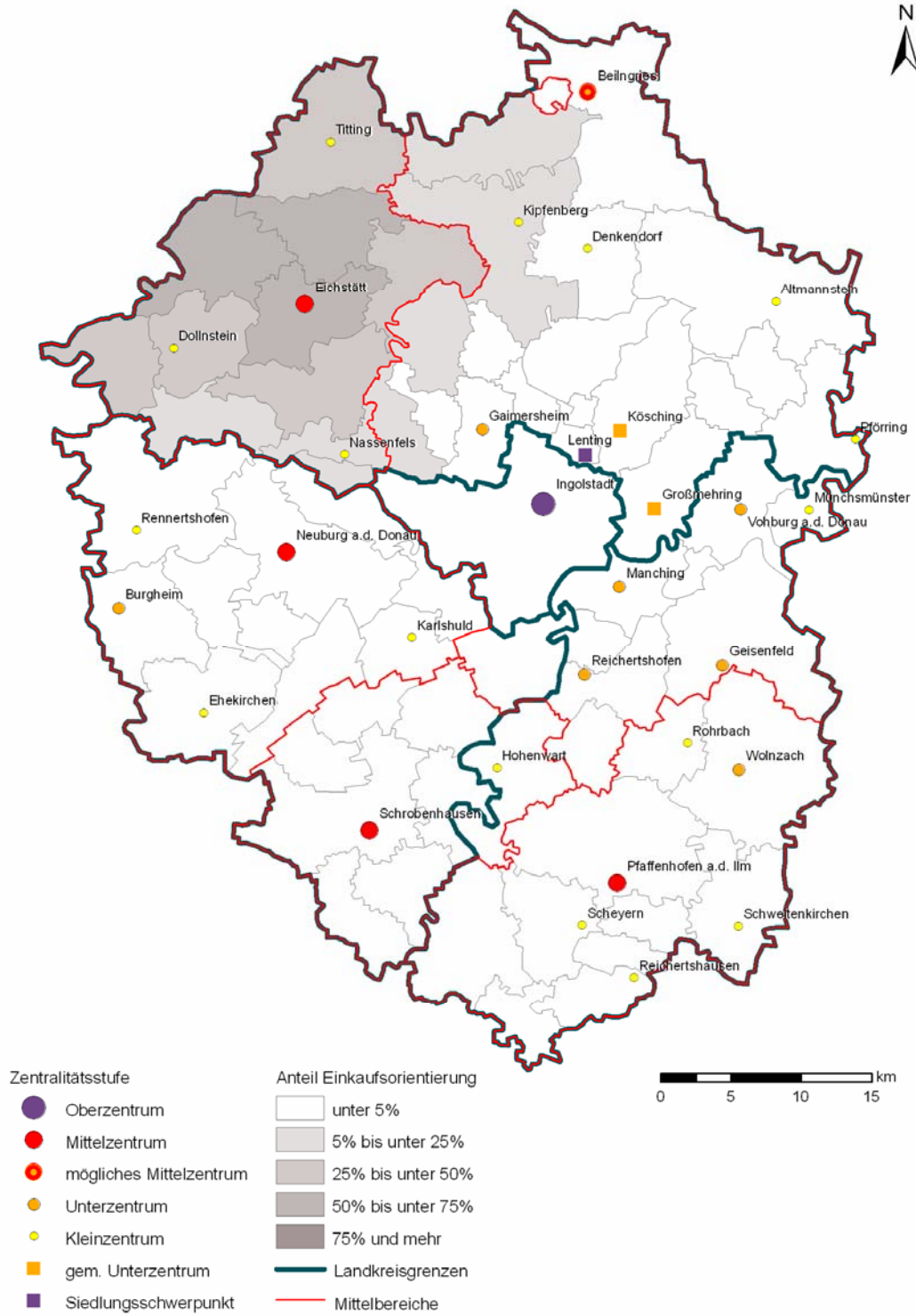

Quelle: Heinritz, Salm & Stegen 2008; Haushaltsbefragungen Region Ingolstadt n=4.524; Zentralitätsstufen und Mittelbereiche gemäß LEP Bayern 2006

Karte 22: Einzugsbereich Neuburg mittelfristiger Bedarf

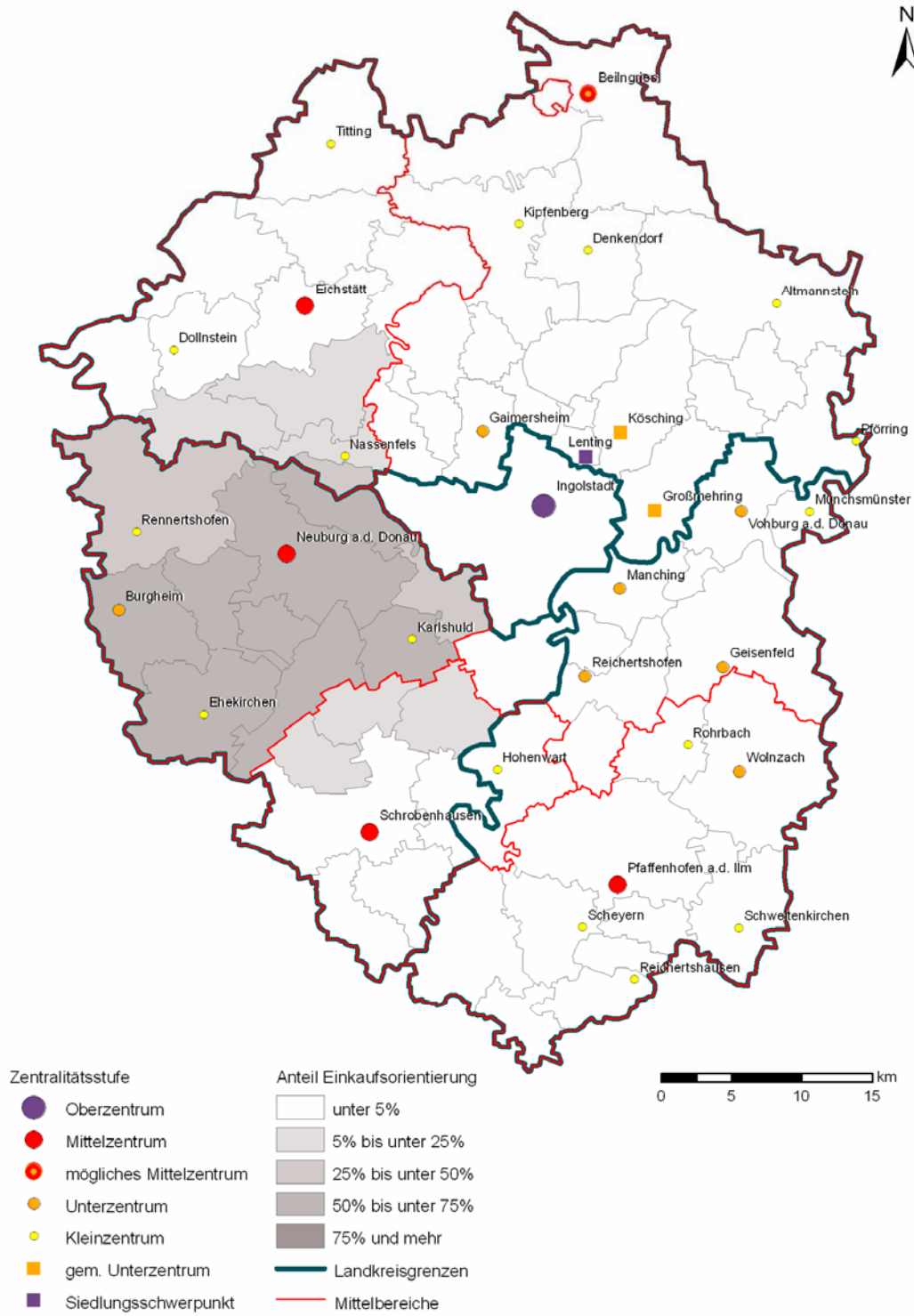

Quelle: Heinritz, Salm & Stegen 2008; Haushaltsbefragungen Region Ingolstadt n=4.524; Zentralitätsstufen und Mittelbereiche gemäß LEP Bayern 2006



Karte 23: Einzugsbereich Schrobenhausen mittelfristiger Bedarf

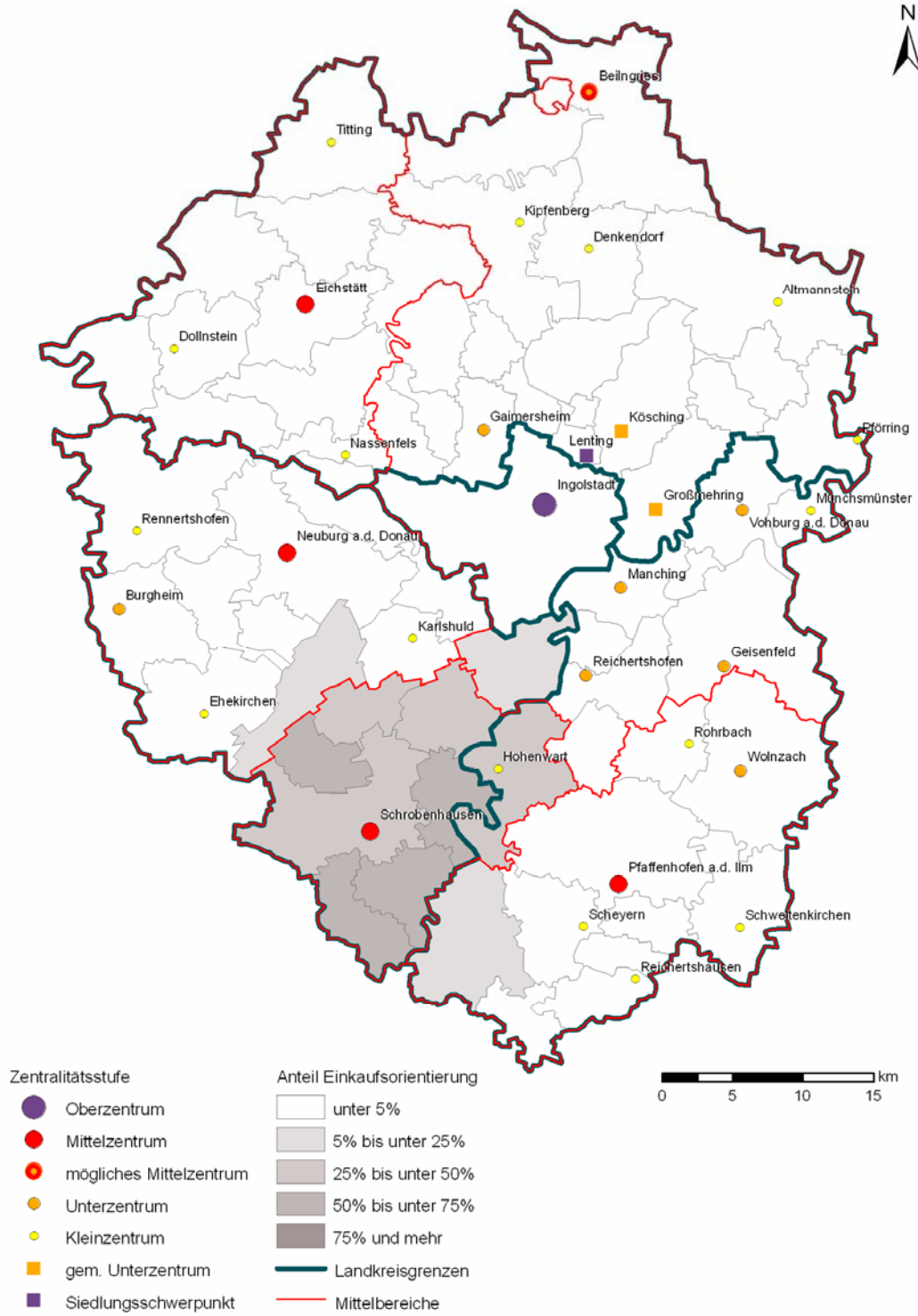

Quelle: Heinritz, Salm & Stegen 2008; Haushaltsbefragungen Region Ingolstadt n=4.524; Zentralitätsstufen und Mittelbereiche gemäß LEP Bayern 2006

Karte 24: Einzugsbereich Pfaffenhofen mittelfristiger Bedarf

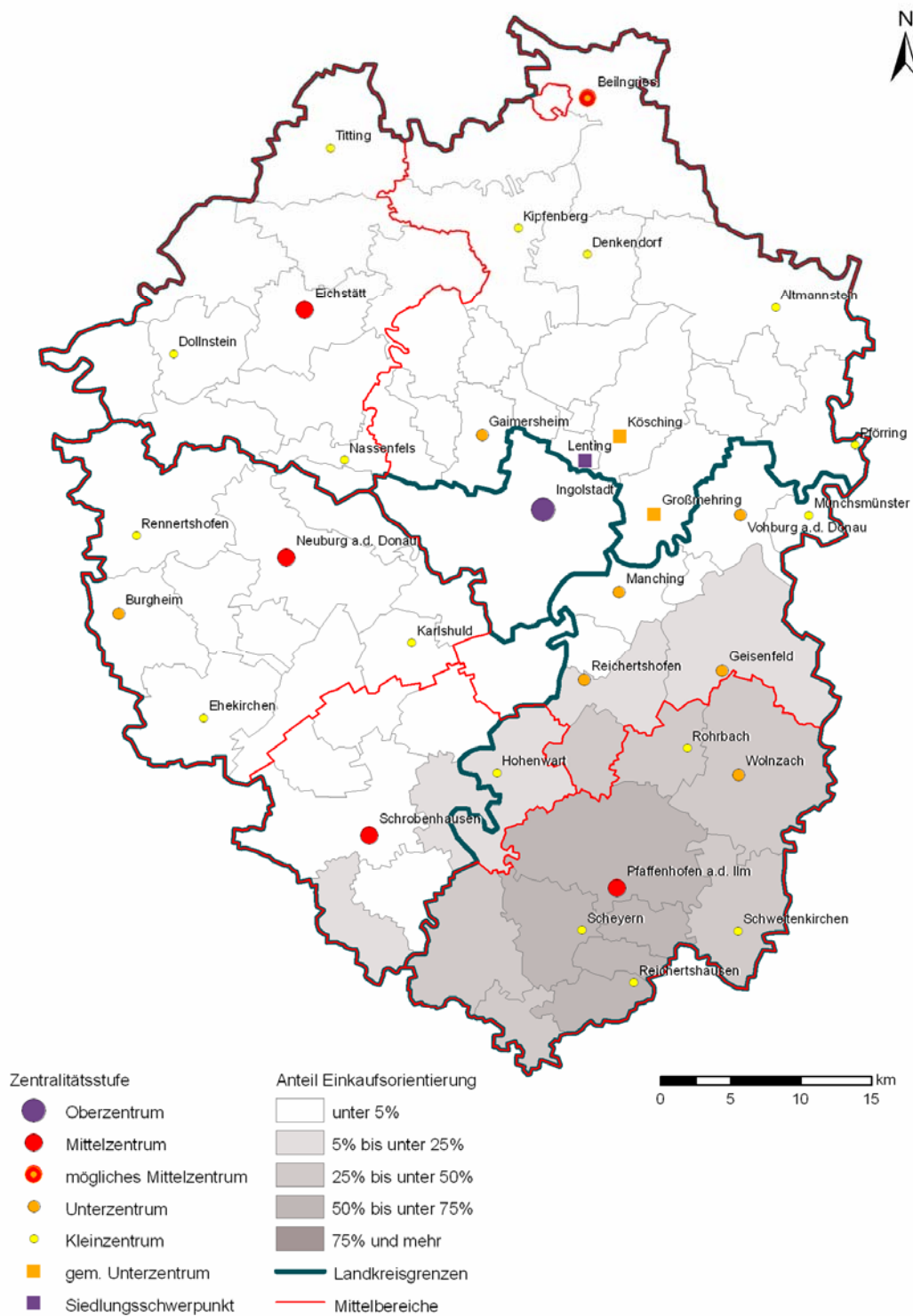

Quelle: Heinritz, Salm & Stegen 2008; Haushaltsbefragungen Region Ingolstadt n=4.524; Zentralitätsstufen und Mittelbereiche gemäß LEP Bayern 2006

Karte 25: Einzugsbereich Ingolstadt Oberbekleidung

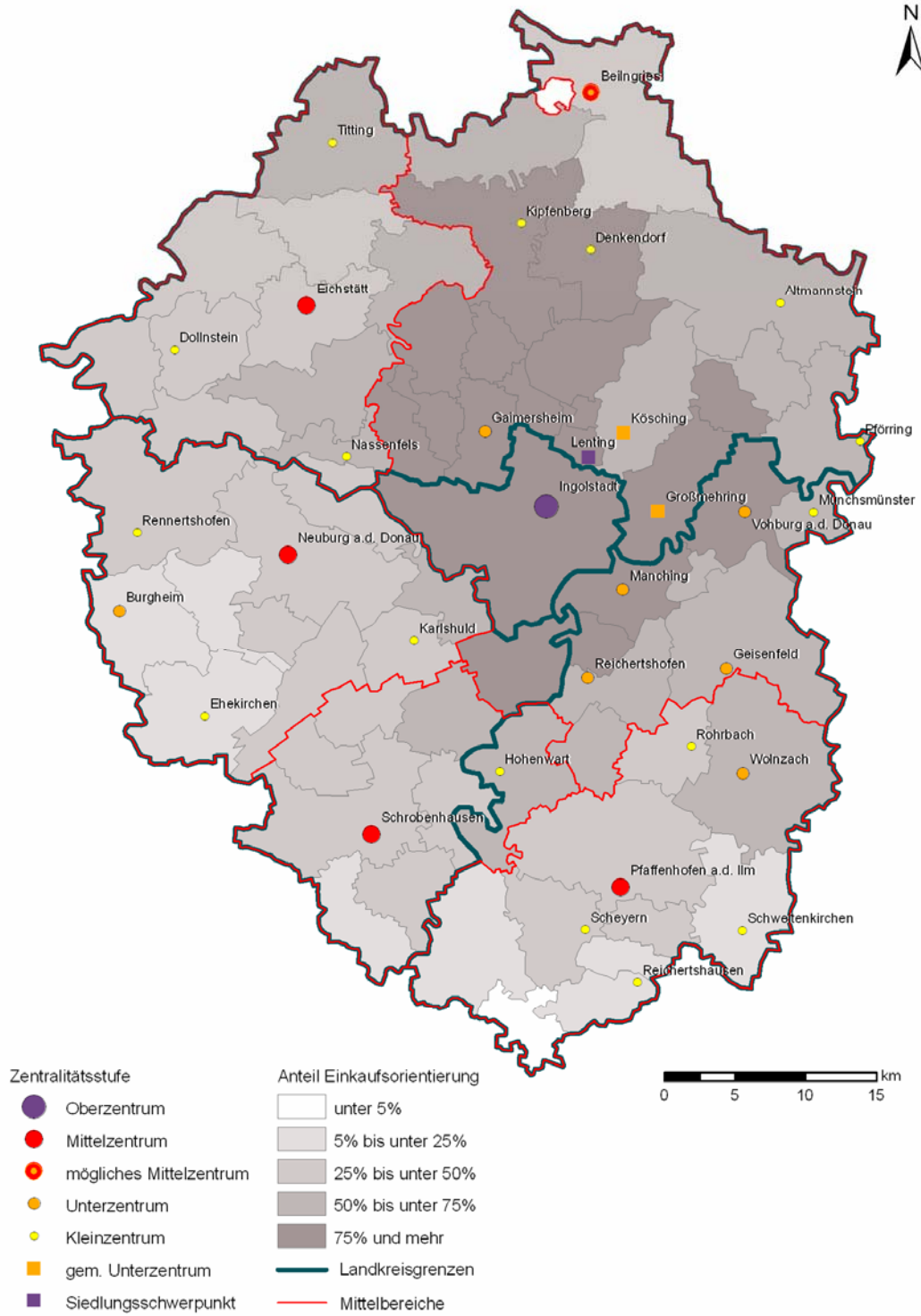

Quelle: Heinritz, Salm & Stegen 2008; Haushaltsbefragungen Region Ingolstadt n=4.524; Zentralitätsstufen und Mittelbereiche gemäß LEP Bayern 2006



Karte 26: Einzugsbereich Ingolstadt Schuhe

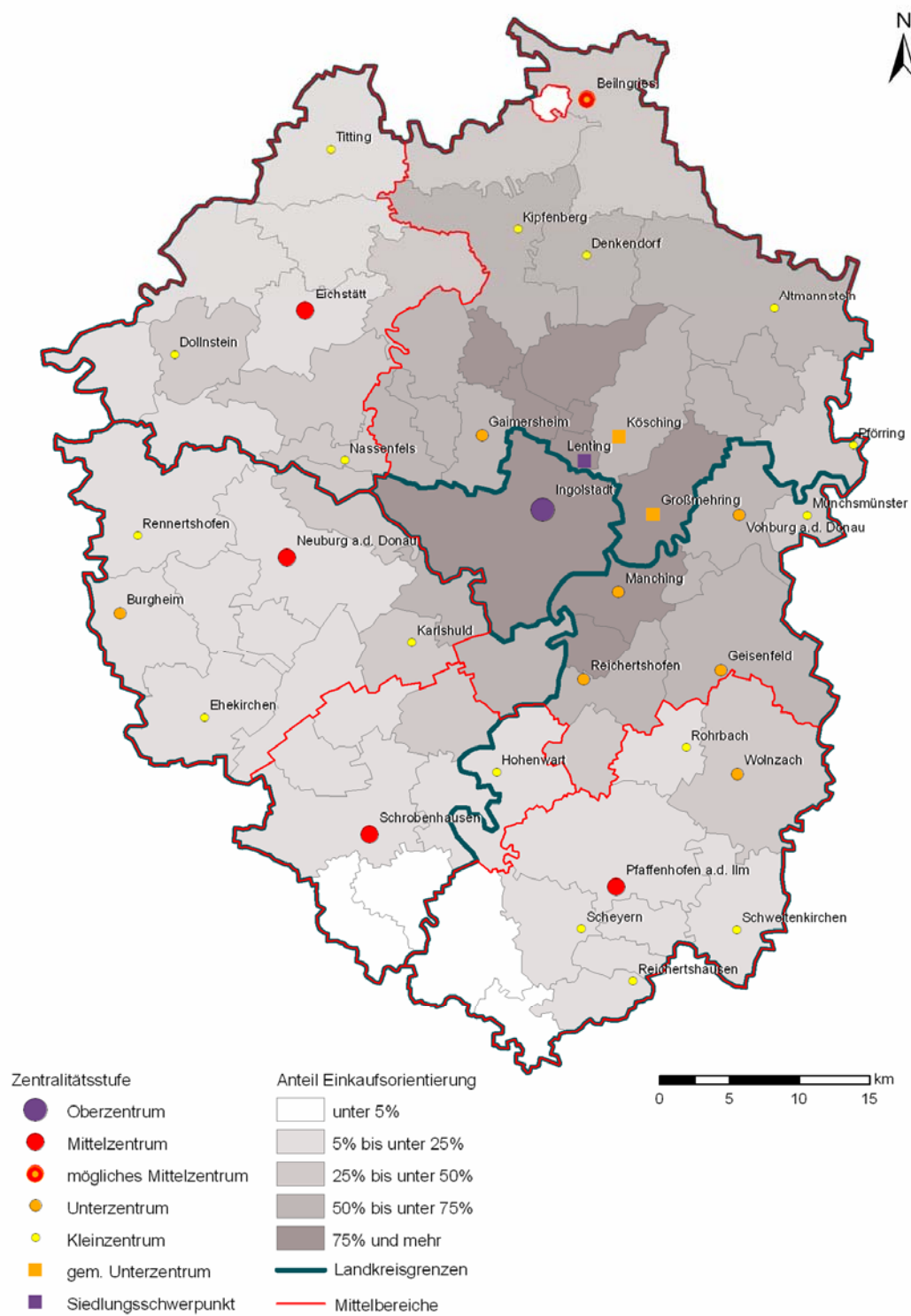

Quelle: Heinritz, Salm & Stegen 2008; Haushaltsbefragungen Region Ingolstadt n=4.524; Zentralitätsstufen und Mittelbereiche gemäß LEP Bayern 2006

Karte 27: Einzugsbereich Eichstätt Oberbekleidung

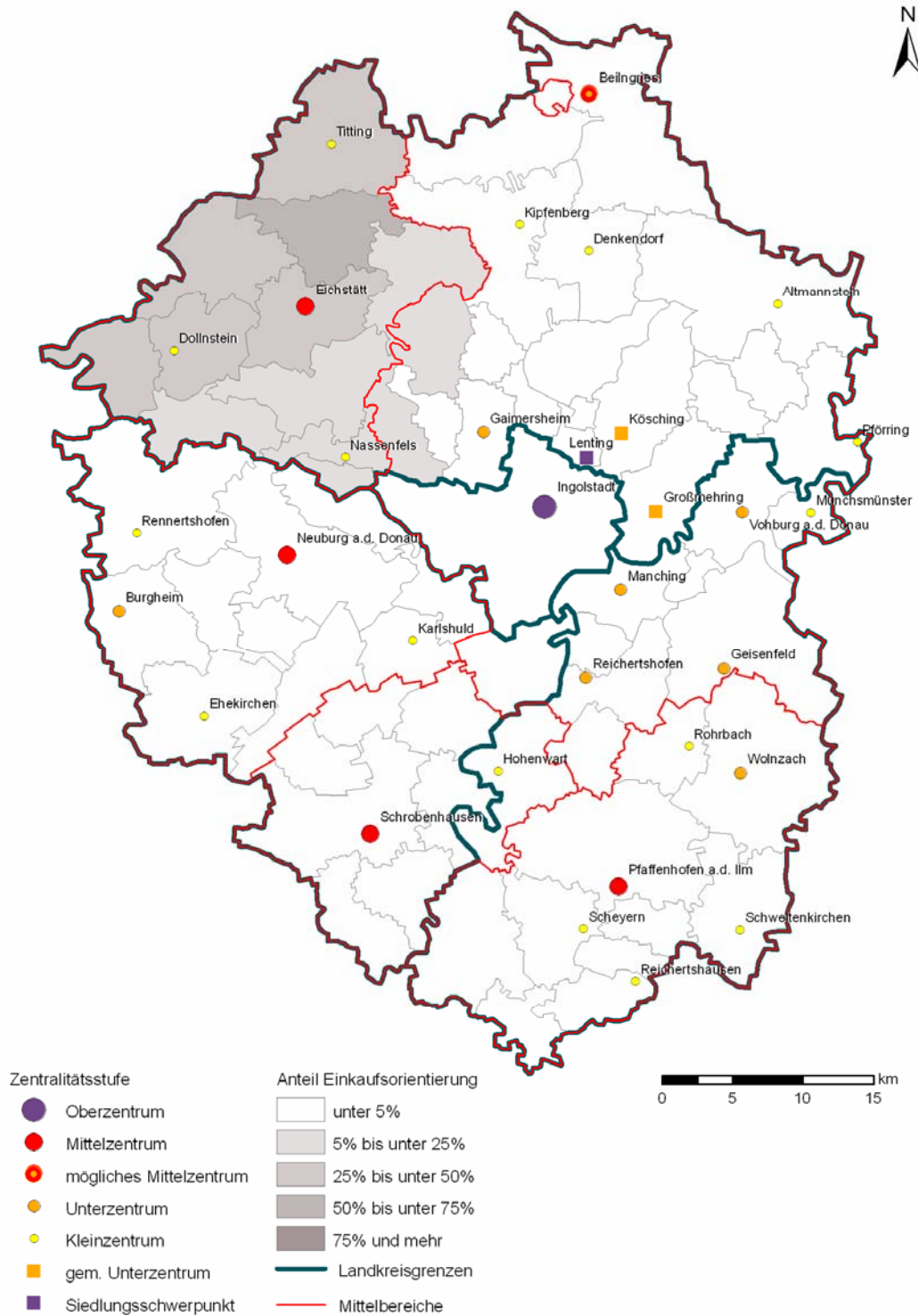

Quelle: Heinritz, Salm & Stegen 2008; Haushaltsbefragungen Region Ingolstadt n=4.524; Zentralitätsstufen und Mittelbereiche gemäß LEP Bayern 2006

Karte 28: Einzugsbereich Eichstätt Schuhe

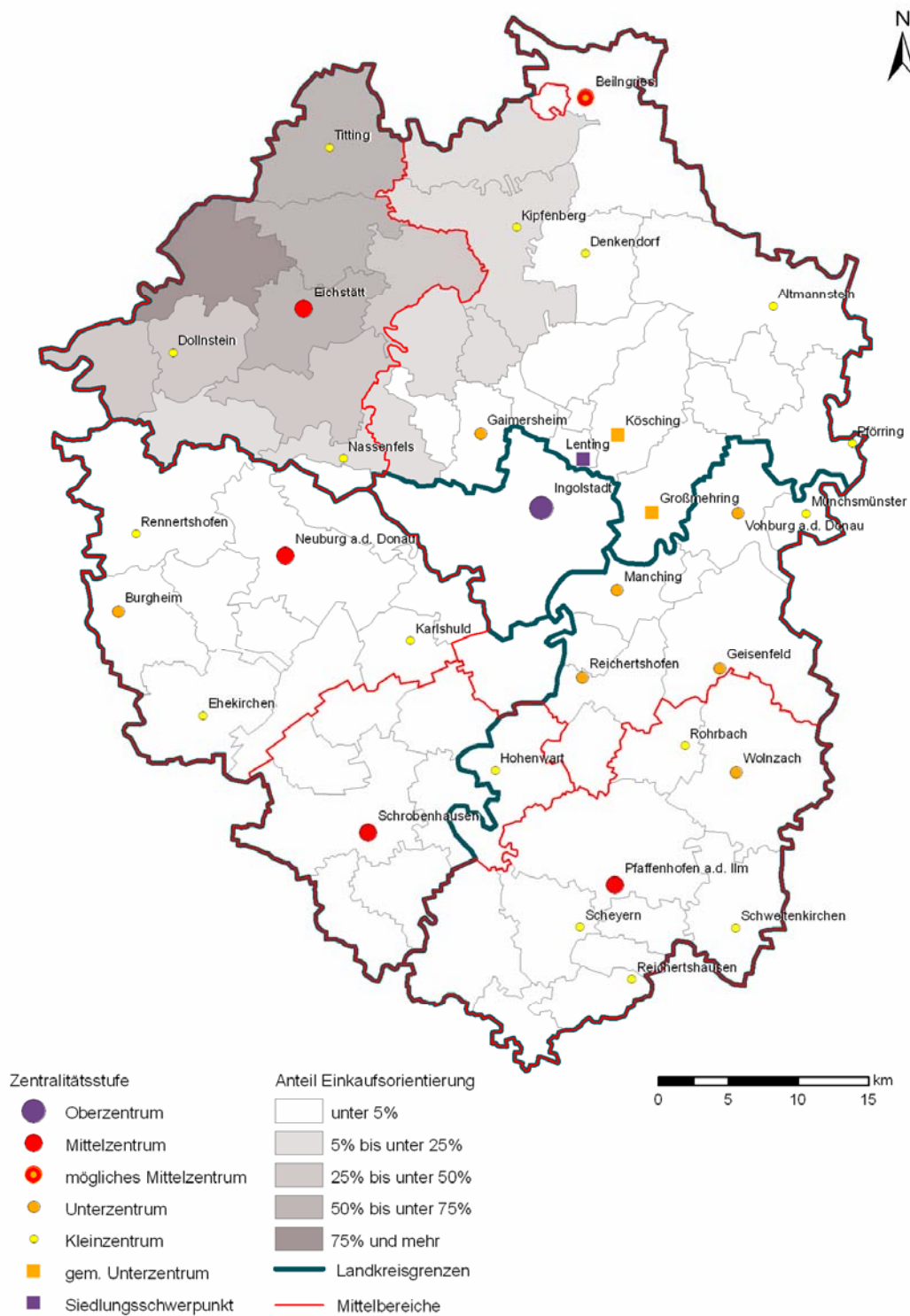

Quelle: Heinritz, Salm & Stegen 2008; Haushaltsbefragungen Region Ingolstadt n=4.524; Zentralitätsstufen und Mittelbereiche gemäß LEP Bayern 2006

Karte 29: Einzugsbereich Neuburg Oberbekleidung

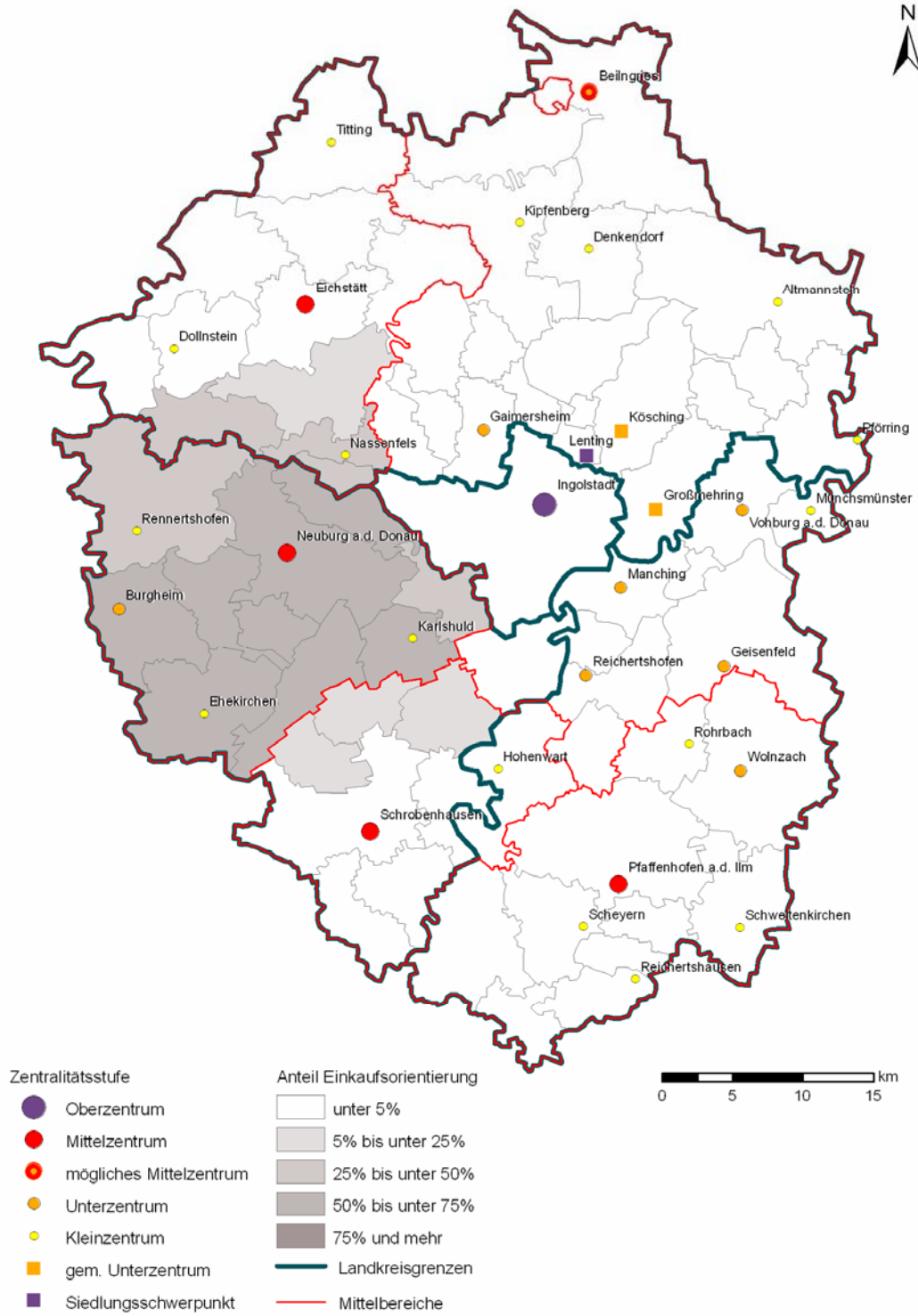

Quelle: Heinritz, Salm & Stegen 2008; Haushaltsbefragungen Region Ingolstadt n=4.524; Zentralitätsstufen und Mittelbereiche gemäß LEP Bayern 2006

Karte 30: Einzugsbereich Neuburg Schuhe

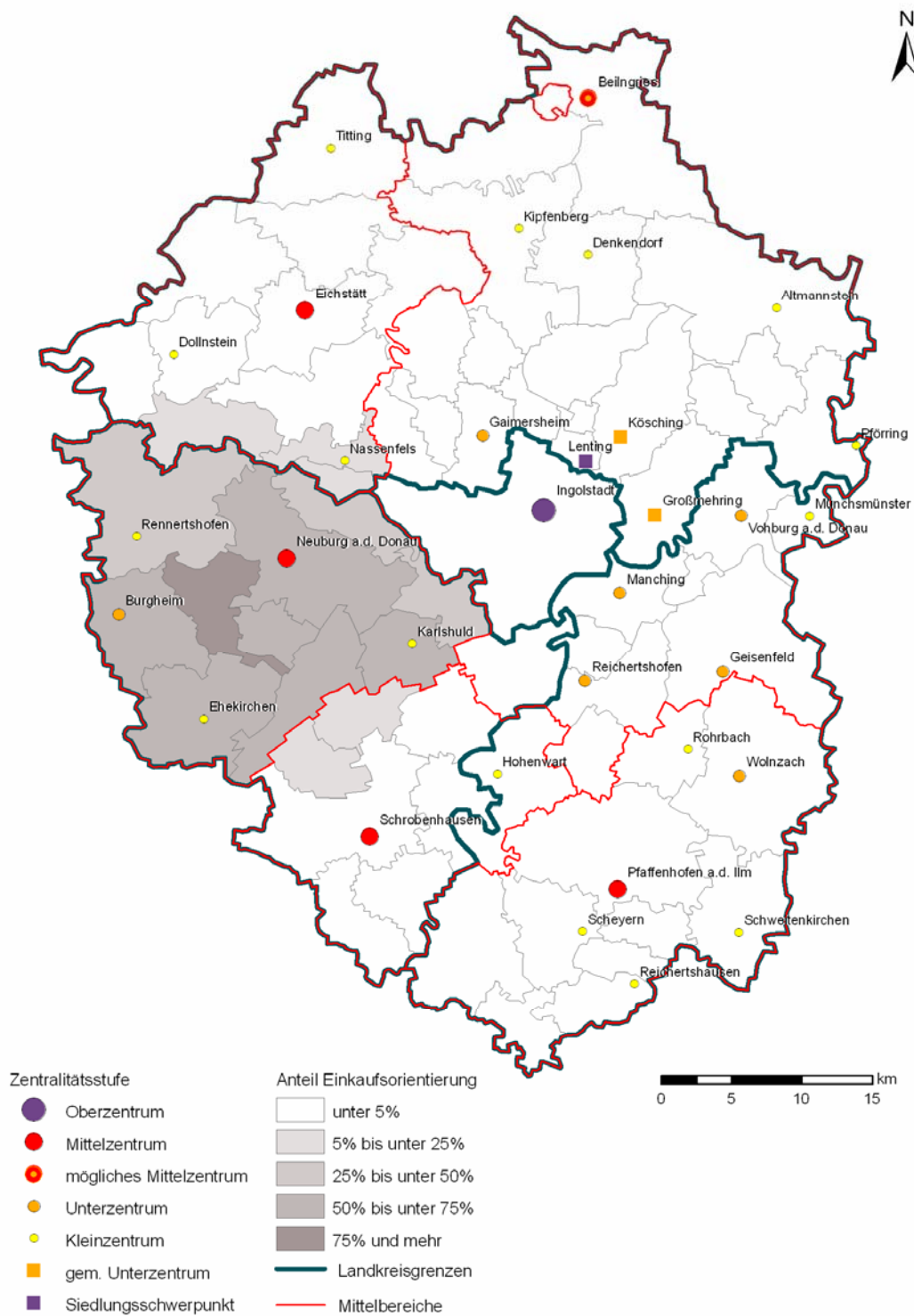

Quelle: Heinritz, Salm & Stegen 2008; Haushaltsbefragungen Region Ingolstadt n=4.524; Zentralitätsstufen und Mittelbereiche gemäß LEP Bayern 2006



Karte 31: Einzugsbereich Schrobenhausen Oberbekleidung

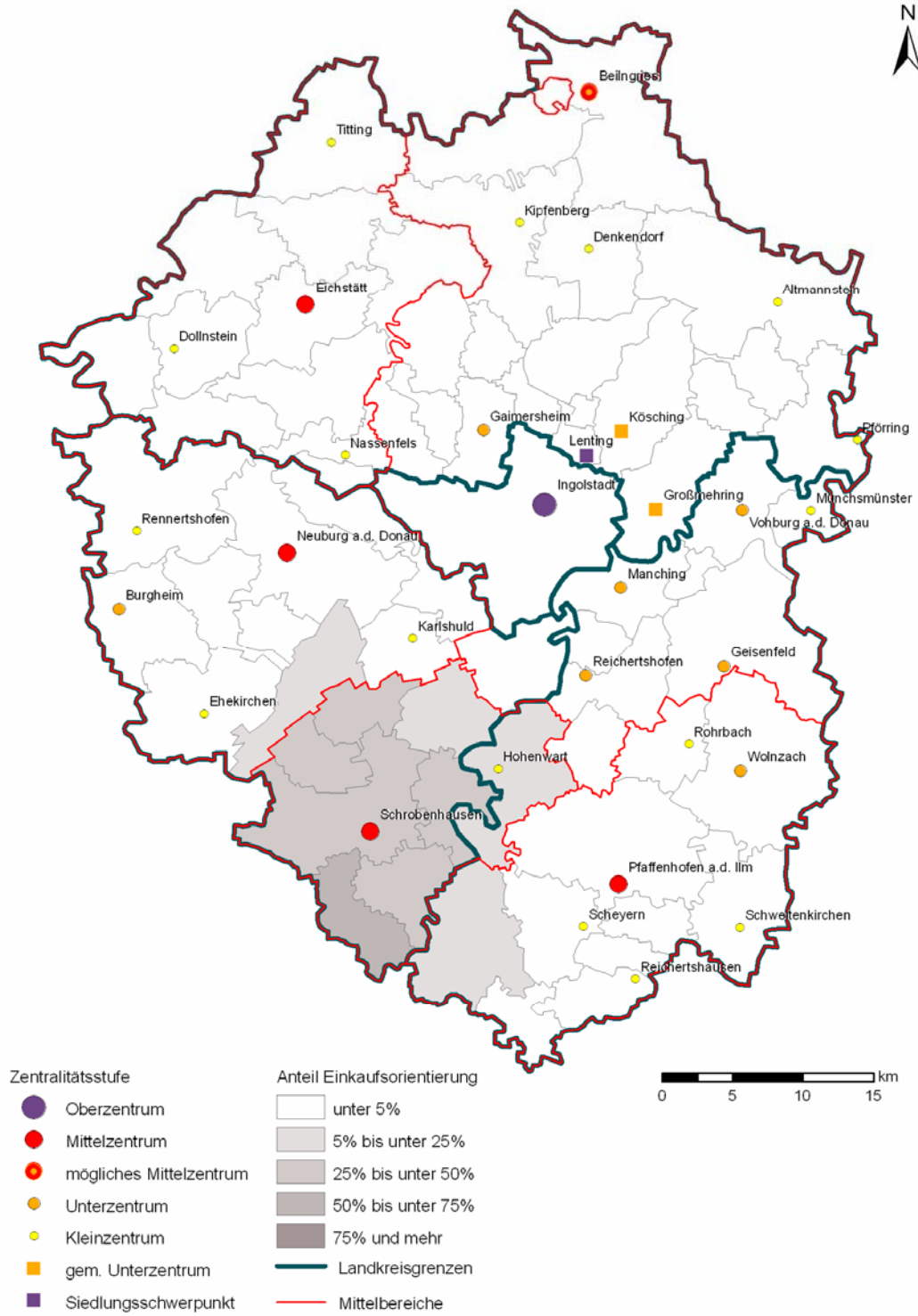

Quelle: Heinritz, Salm & Stegen 2008; Haushaltsbefragungen Region Ingolstadt n=4.524; Zentralitätsstufen und Mittelbereiche gemäß LEP Bayern 2006

Karte 32: Einzugsbereich Schrobenhausen Schuhe

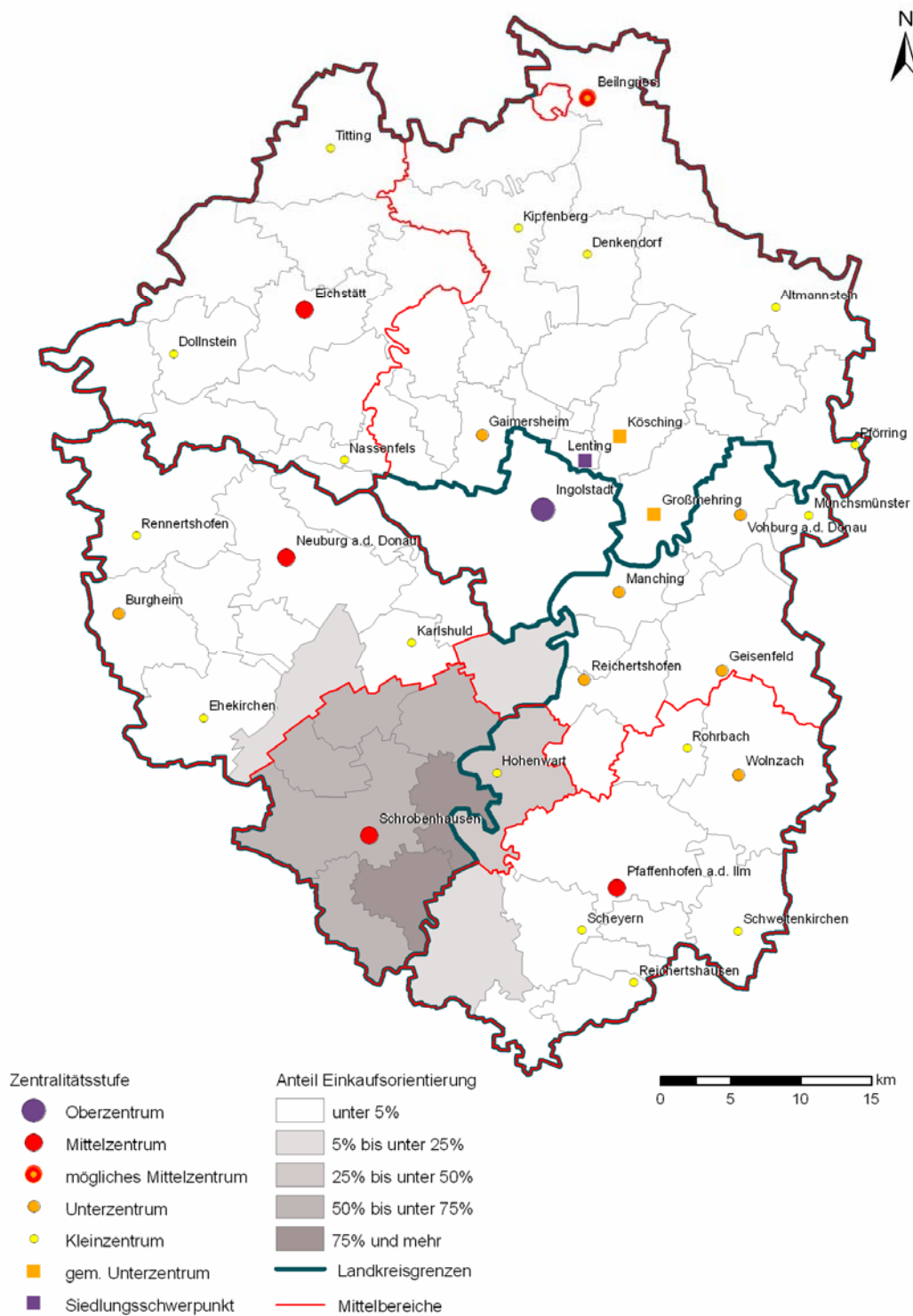

Quelle: Heinritz, Salm & Stegen 2008; Haushaltsbefragungen Region Ingolstadt n=4.524; Zentralitätsstufen und Mittelbereiche gemäß LEP Bayern 2006

Karte 33: Einzugsbereich Pfaffenhofen Oberbekleidung

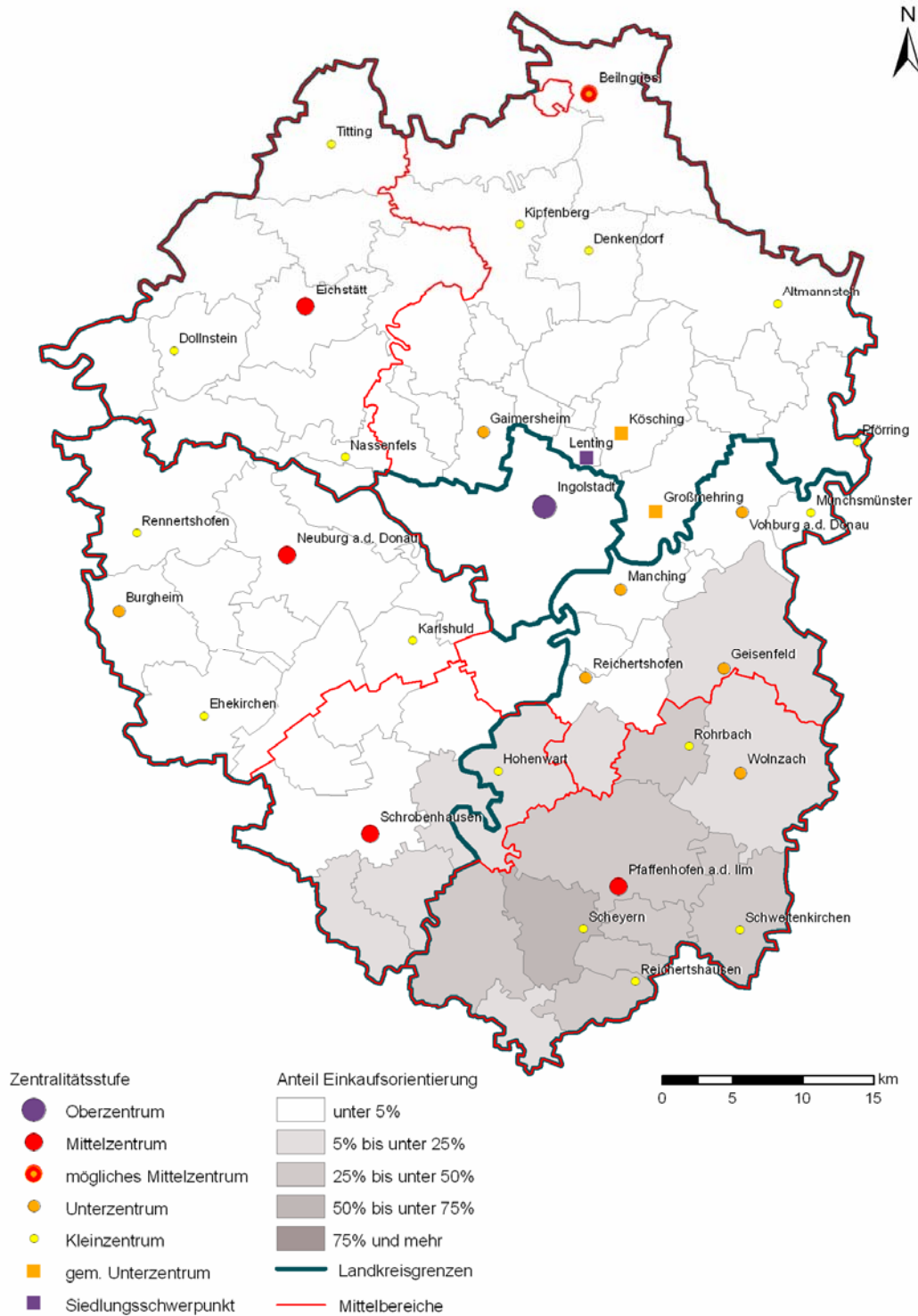

Quelle: Heinritz, Salm & Stegen 2008; Haushaltsbefragungen Region Ingolstadt n=4.524; Zentralitätsstufen und Mittelbereiche gemäß LEP Bayern 2006



Karte 34: Einzugsbereich Pfaffenhofen Schuhe

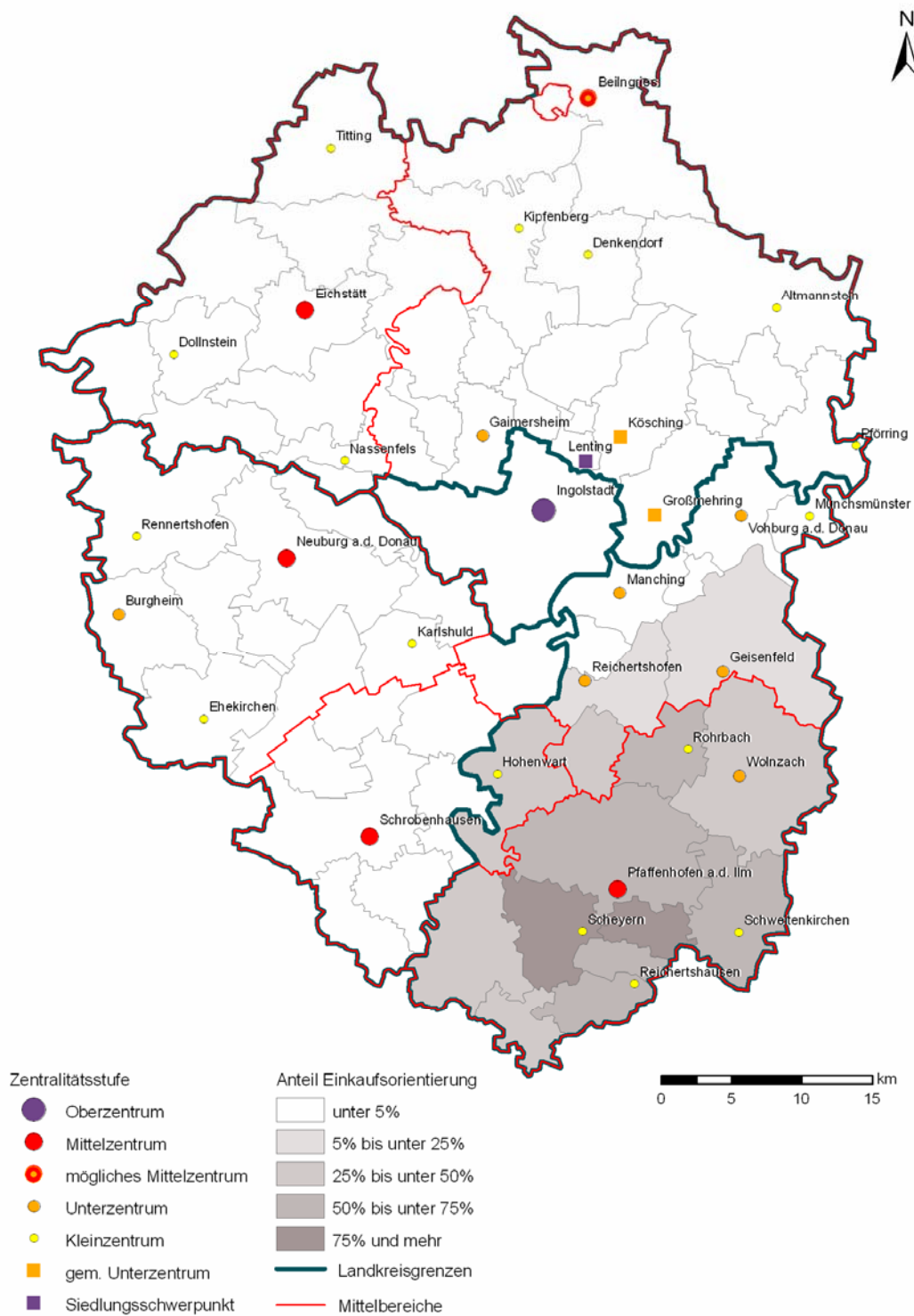

Quelle: Heinritz, Salm & Stegen 2008; Haushaltsbefragungen Region Ingolstadt n=4.524; Zentralitätsstufen und Mittelbereiche gemäß LEP Bayern 2006

Karte 35: Einzugsbereich Ingolstadt langfristiger Bedarf

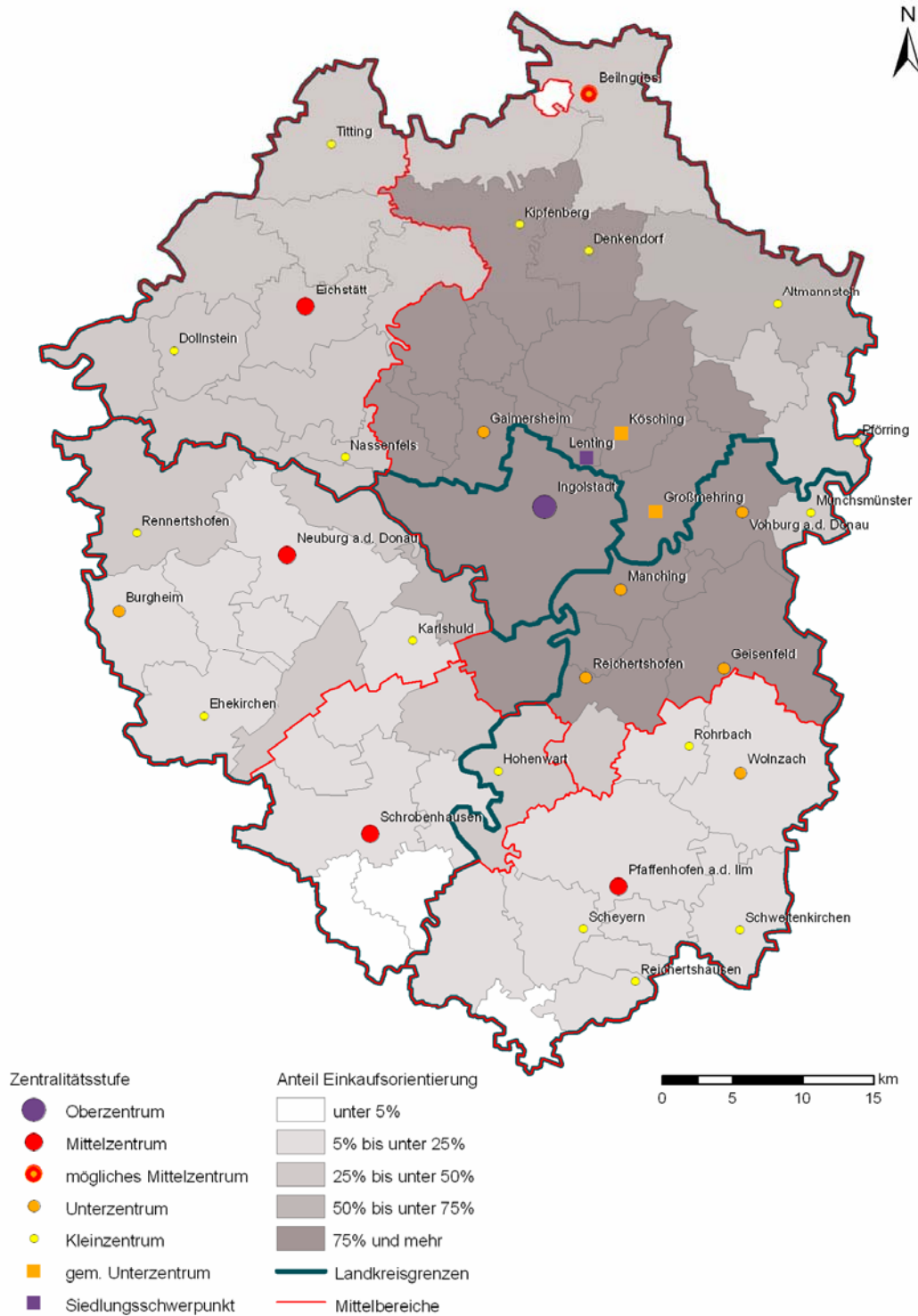

Quelle: Heinritz, Salm & Stegen 2008; Haushaltsbefragungen Region Ingolstadt n=4.524; Zentralitätsstufen und Mittelbereiche gemäß LEP Bayern 2006

Karte 36: Einzugsbereich Eichstätt langfristiger Bedarf

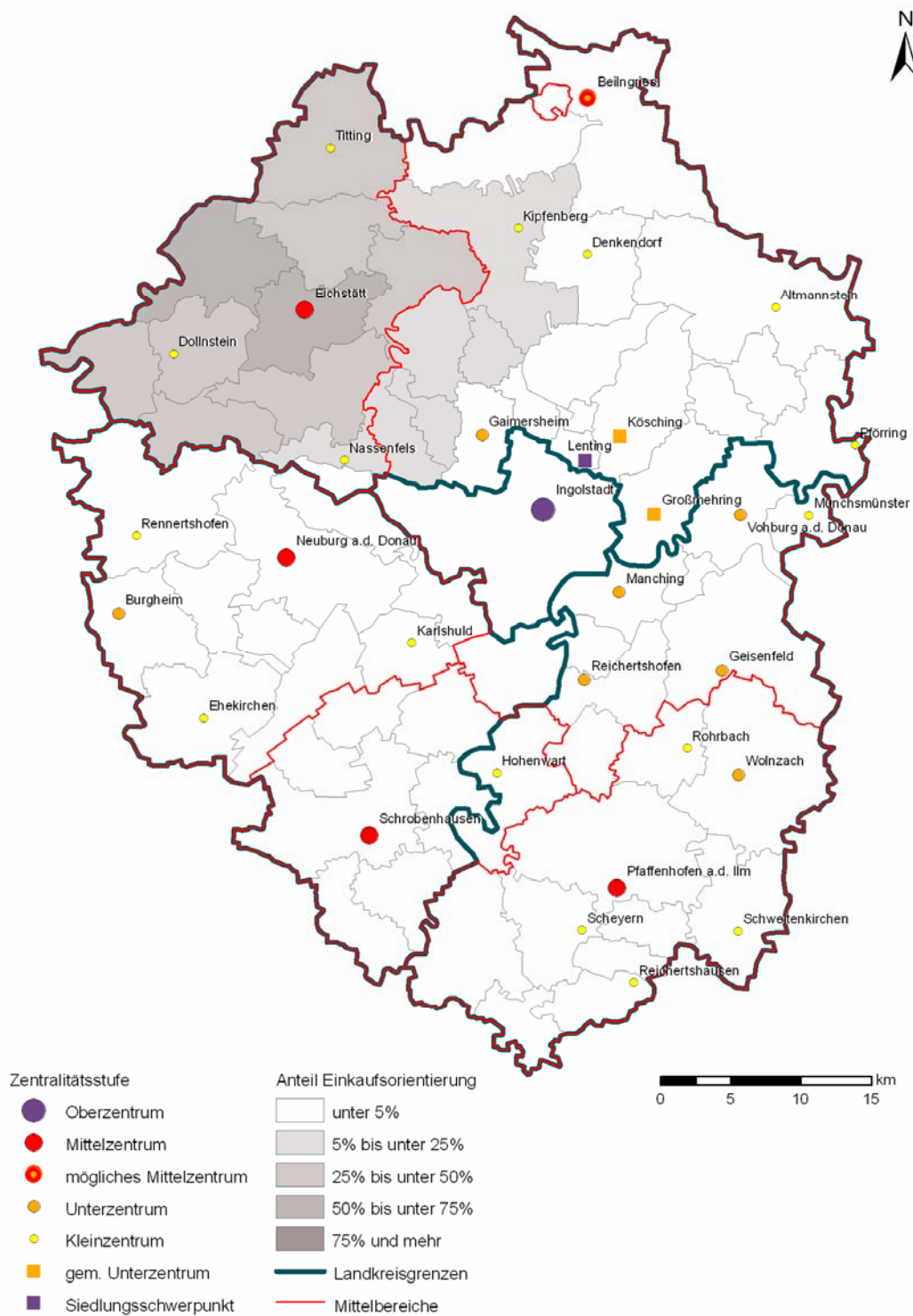

Quelle: Heinritz, Salm & Stegen 2008; Haushaltsbefragungen Region Ingolstadt n=4.524; Zentralitätsstufen und Mittelbereiche gemäß LEP Bayern 2006

Karte 37: Einzugsbereich Neuburg langfristiger Bedarf

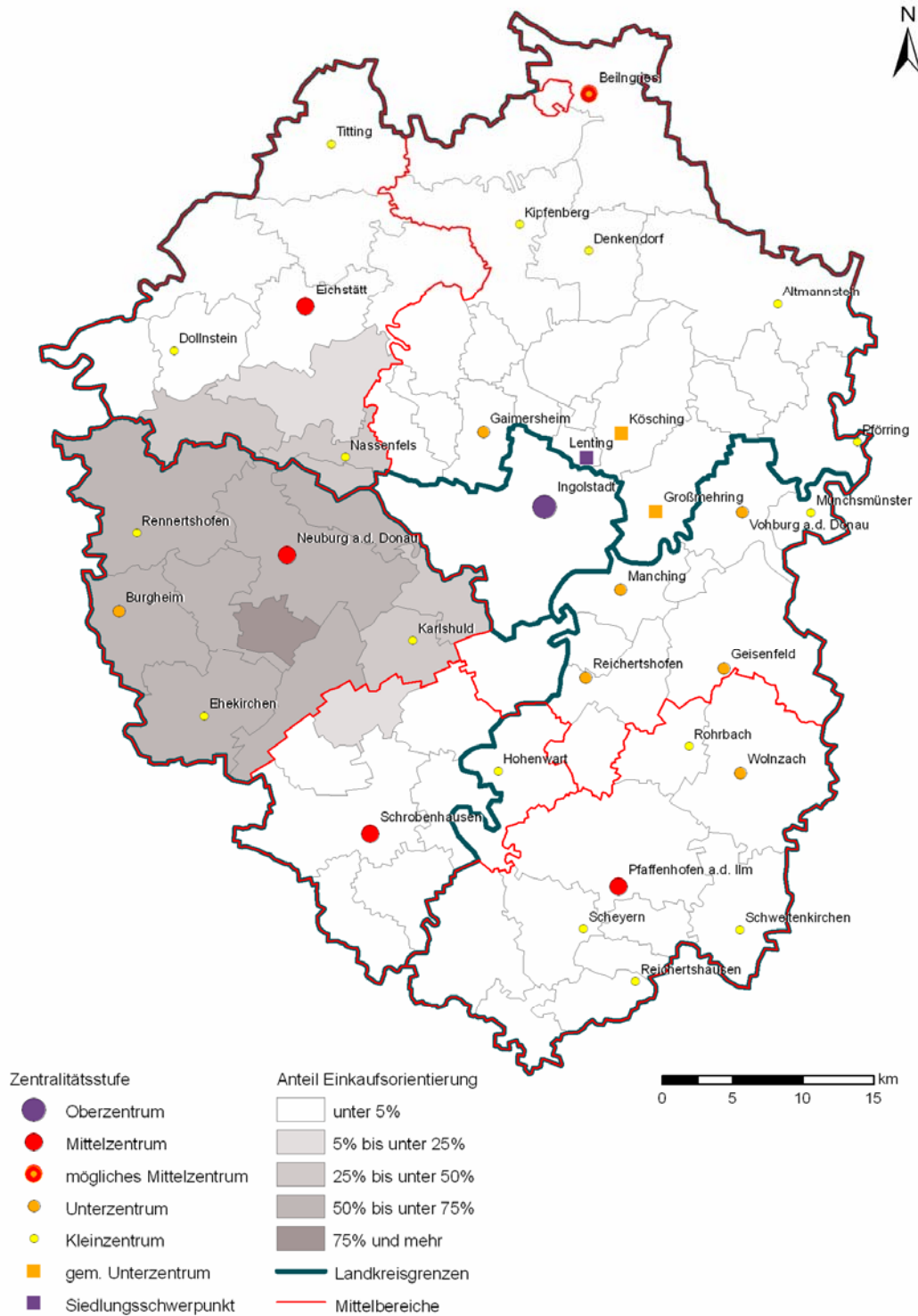

Quelle: Heinritz, Salm & Stegen 2008; Haushaltsbefragungen Region Ingolstadt n=4.524; Zentralitätsstufen und Mittelbereiche gemäß LEP Bayern 2006

Karte 38: Einzugsbereich Schrobenhausen langfristiger Bedarf

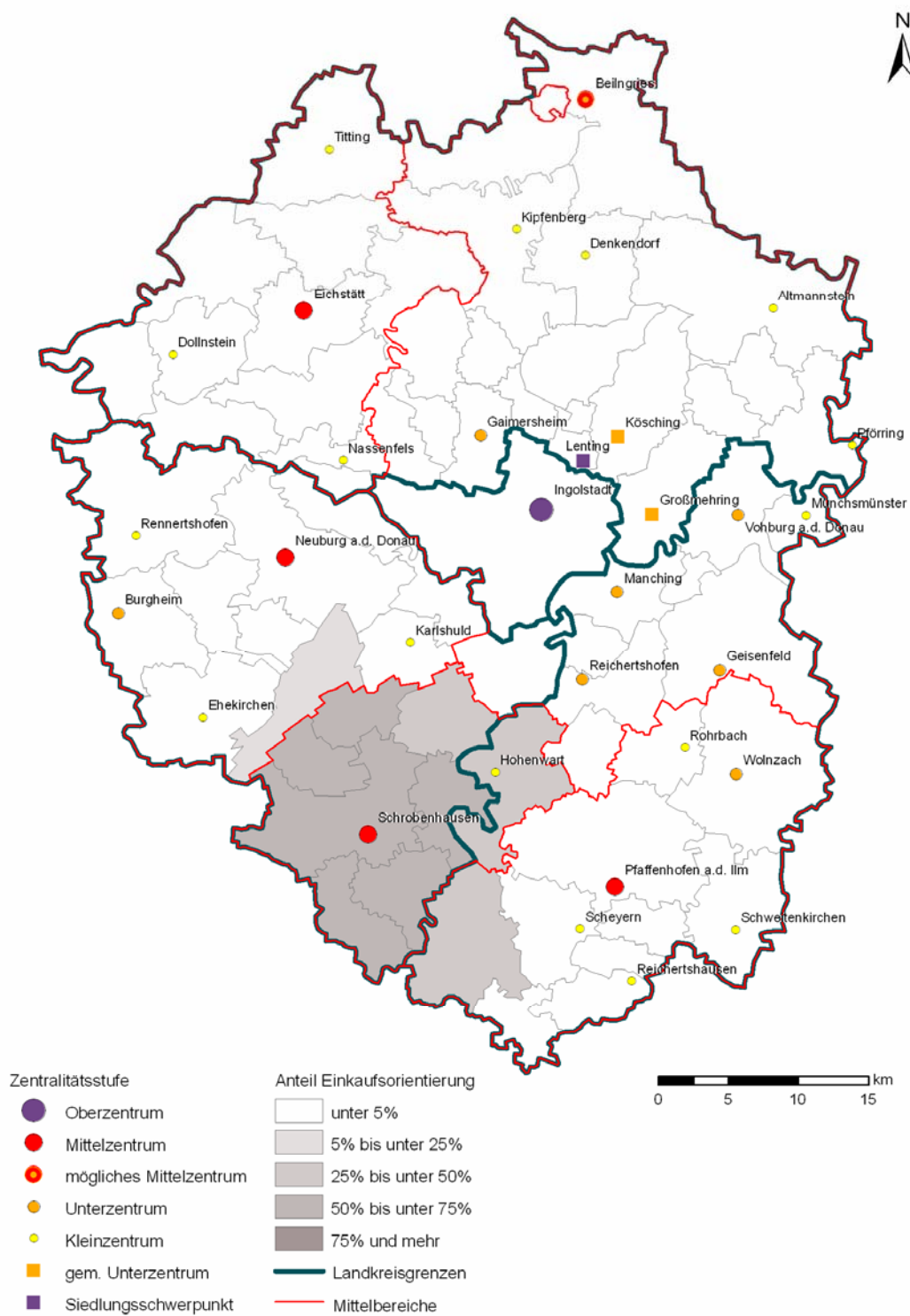

Quelle: Heinritz, Salm & Stegen 2008; Haushaltsbefragungen Region Ingolstadt n=4.524; Zentralitätsstufen und Mittelbereiche gemäß LEP Bayern 2006



Karte 39: Einzugsbereich Pfaffenhofen langfristiger Bedarf

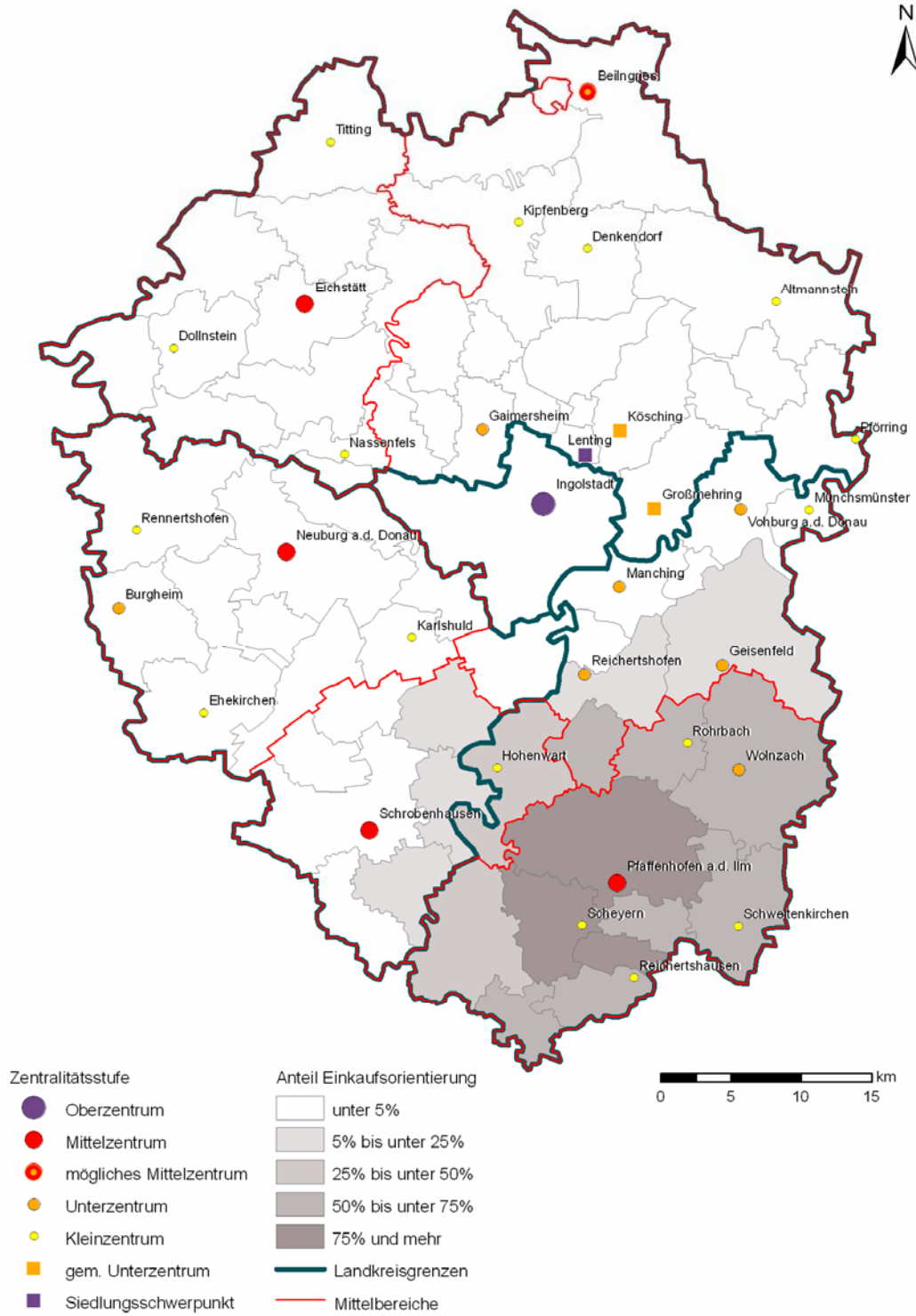

Quelle: Heinritz, Salm & Stegen 2008; Haushaltsbefragungen Region Ingolstadt n=4.524; Zentralitätsstufen und Mittelbereiche gemäß LEP Bayern 2006



Karte 40: Einzugsbereich Ingolstadt Unterhaltungselektronik

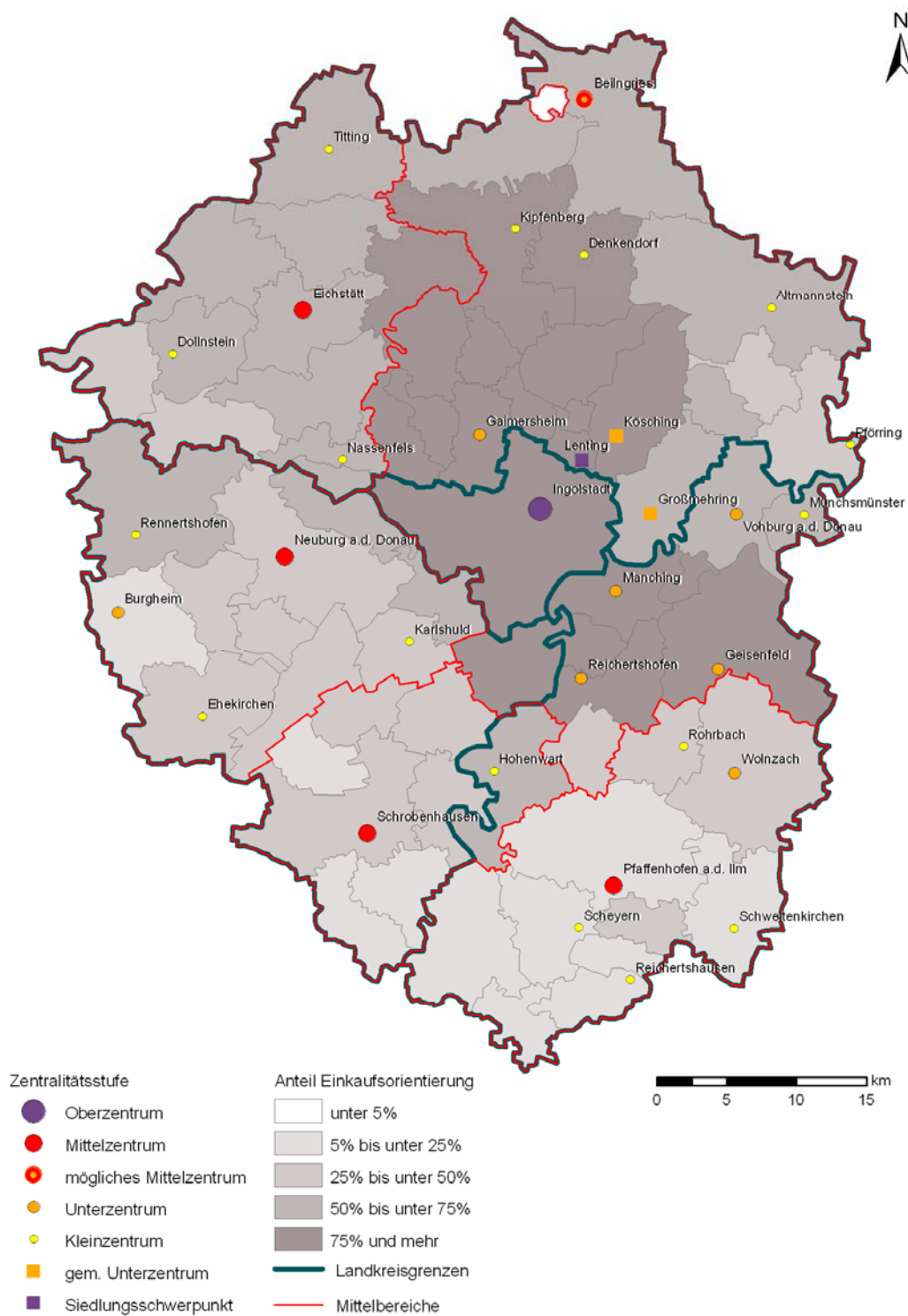

Quelle: Heinritz, Salm & Stegen 2008; Haushaltsbefragungen Region Ingolstadt n=4.524; Zentralitätsstufen und Mittelbereiche gemäß LEP Bayern 2006

Karte 41: Einzugsbereich Ingolstadt Bau- und Heimwerkerbedarf

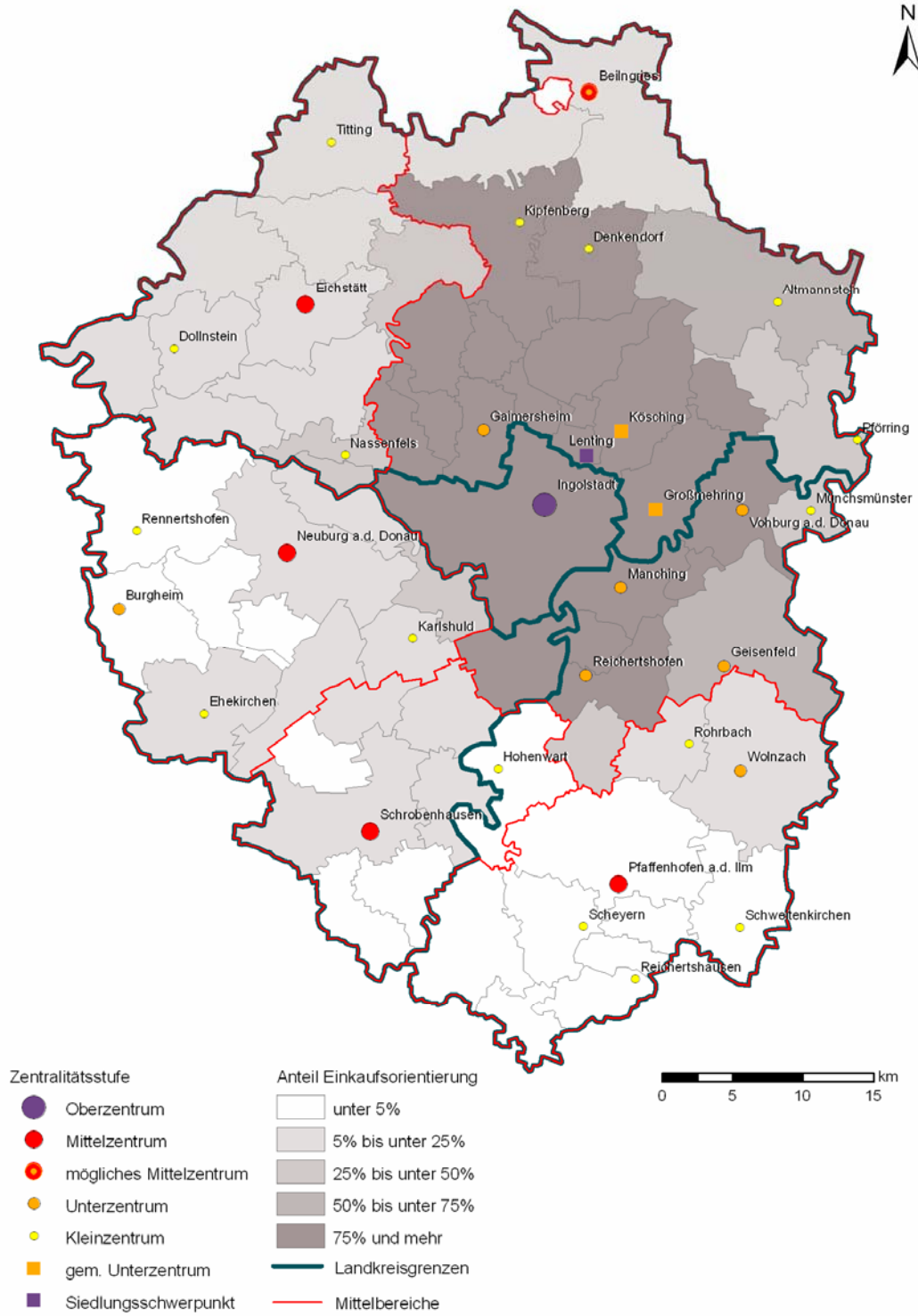

Quelle: Heinritz, Salm & Stegen 2008; Haushaltsbefragungen Region Ingolstadt n=4.524; Zentralitätsstufen und Mittelbereiche gemäß LEP Bayern 2006

Karte 42: Einzugsbereich Eichstätt Unterhaltungselektronik

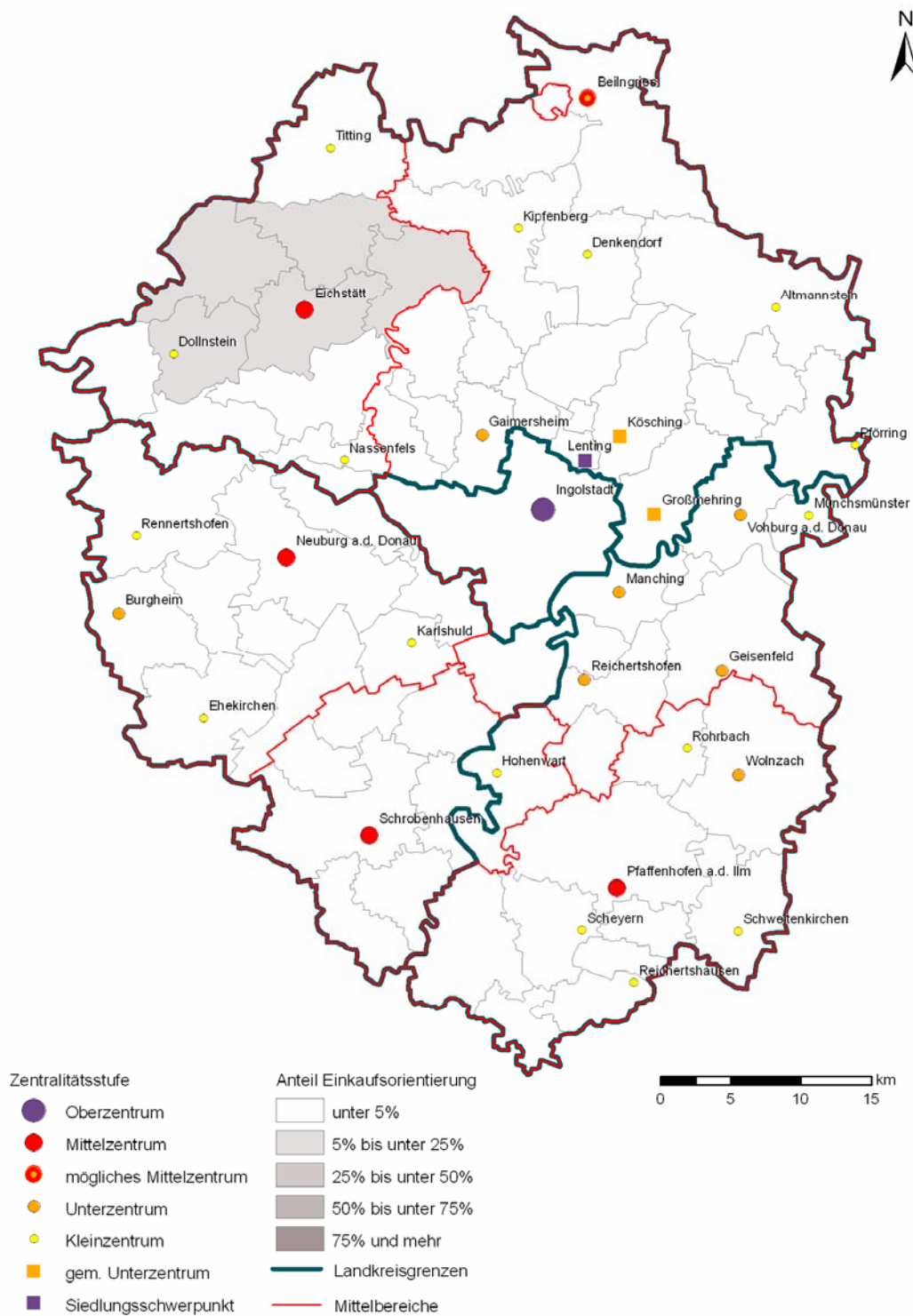

Quelle: Heinritz, Salm & Stegen 2008; Haushaltsbefragungen Region Ingolstadt n=4.524; Zentralitätsstufen und Mittelbereiche gemäß LEP Bayern 2006

Karte 43: Einzugsbereich Eichstätt Bau- und Heimwerkerbedarf

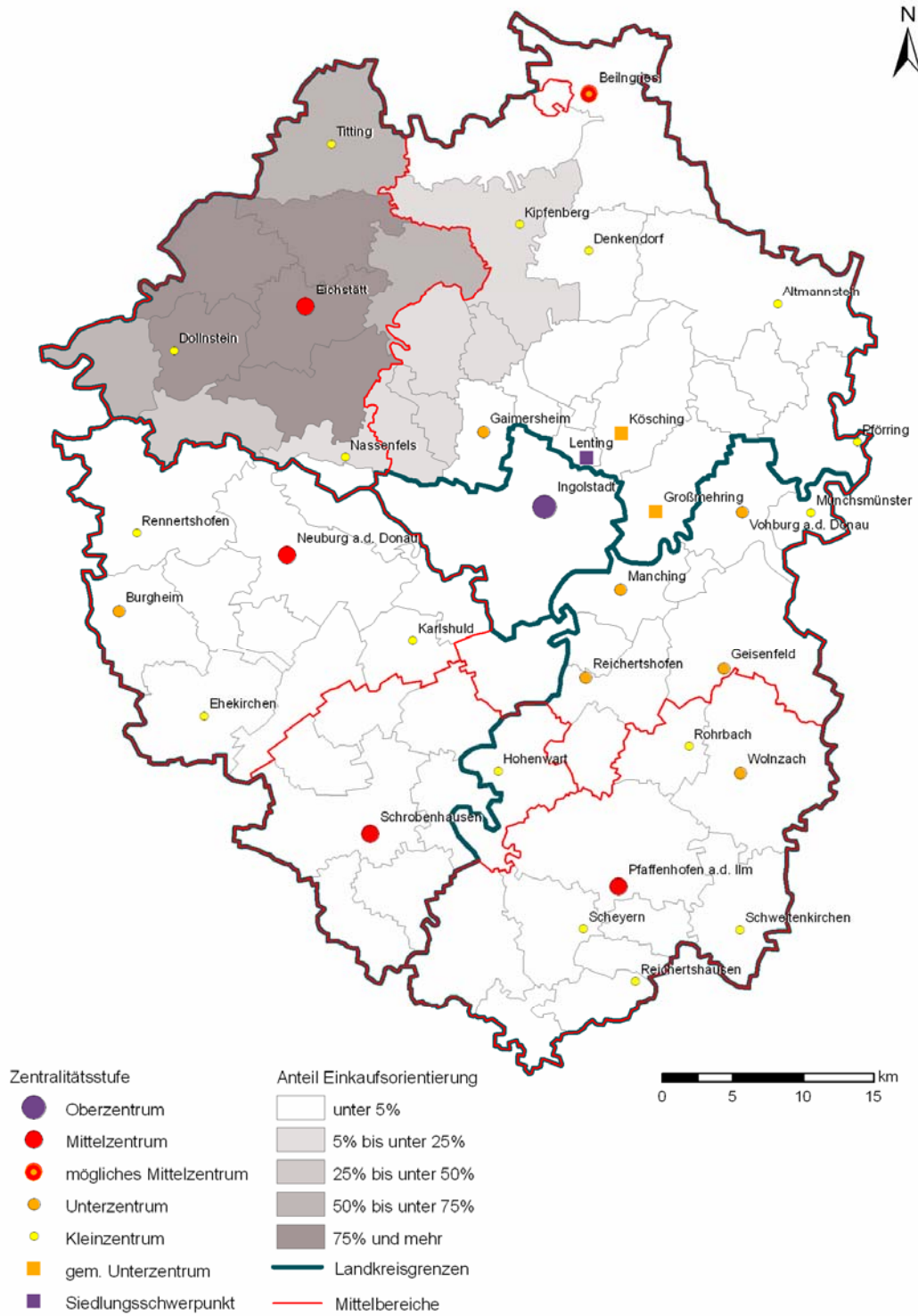

Quelle: Heinritz, Salm & Stegen 2008; Haushaltsbefragungen Region Ingolstadt n=4.524; Zentralitätsstufen und Mittelbereiche gemäß LEP Bayern 2006

Karte 44: Einzugsbereich Neuburg Unterhaltungselektronik

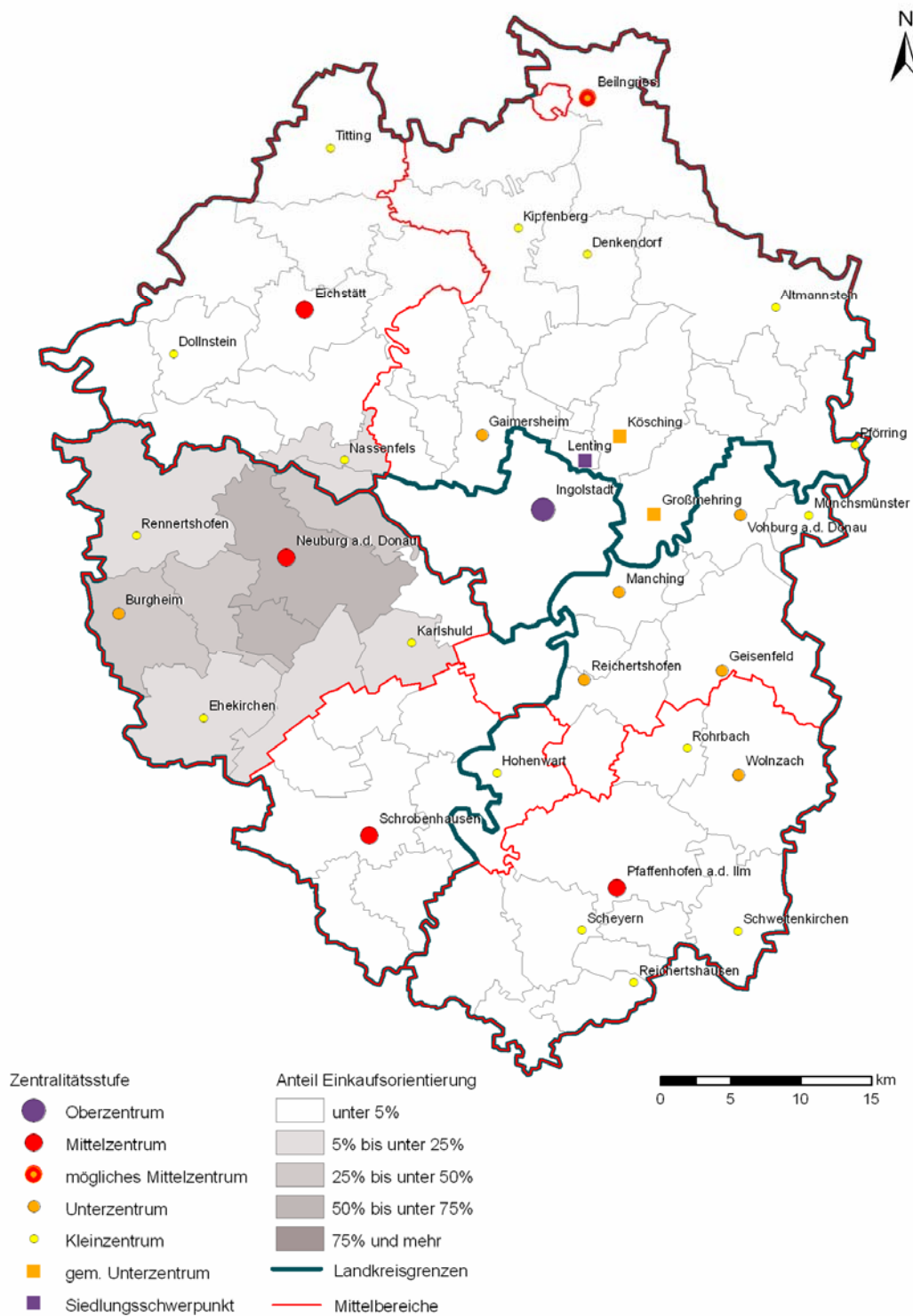

Quelle: Heinritz, Salm & Stegen 2008; Haushaltsbefragungen Region Ingolstadt n=4.524; Zentralitätsstufen und Mittelbereiche gemäß LEP Bayern 2006



Karte 45: Einzugsbereich Neuburg Bau- und Heimwerkerbedarf

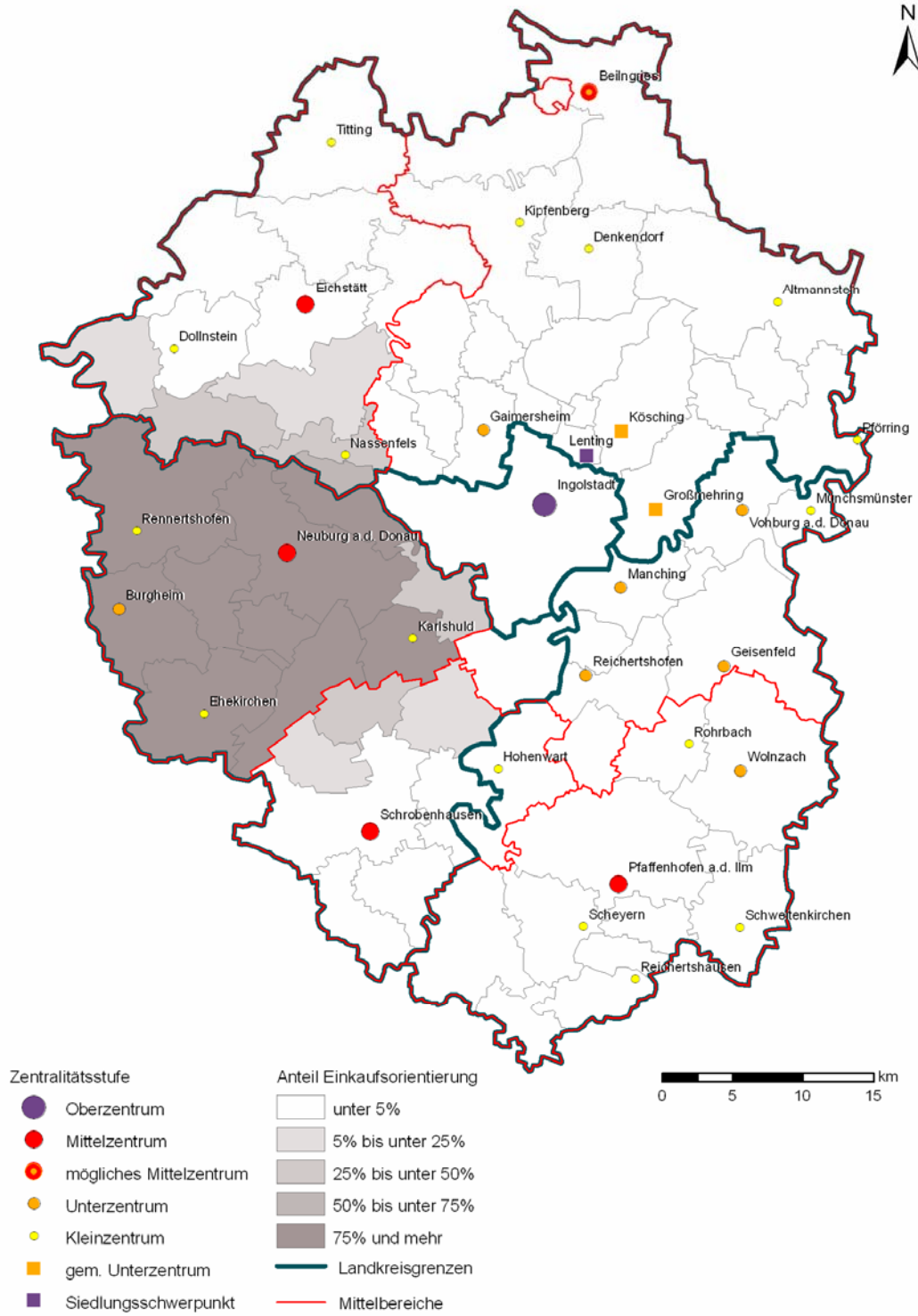

Quelle: Heinritz, Salm & Stegen 2008; Haushaltsbefragungen Region Ingolstadt n=4.524; Zentralitätsstufen und Mittelbereiche gemäß LEP Bayern 2006



Karte 46: Einzugsbereich Schrobenhausen Unterhaltungselektronik

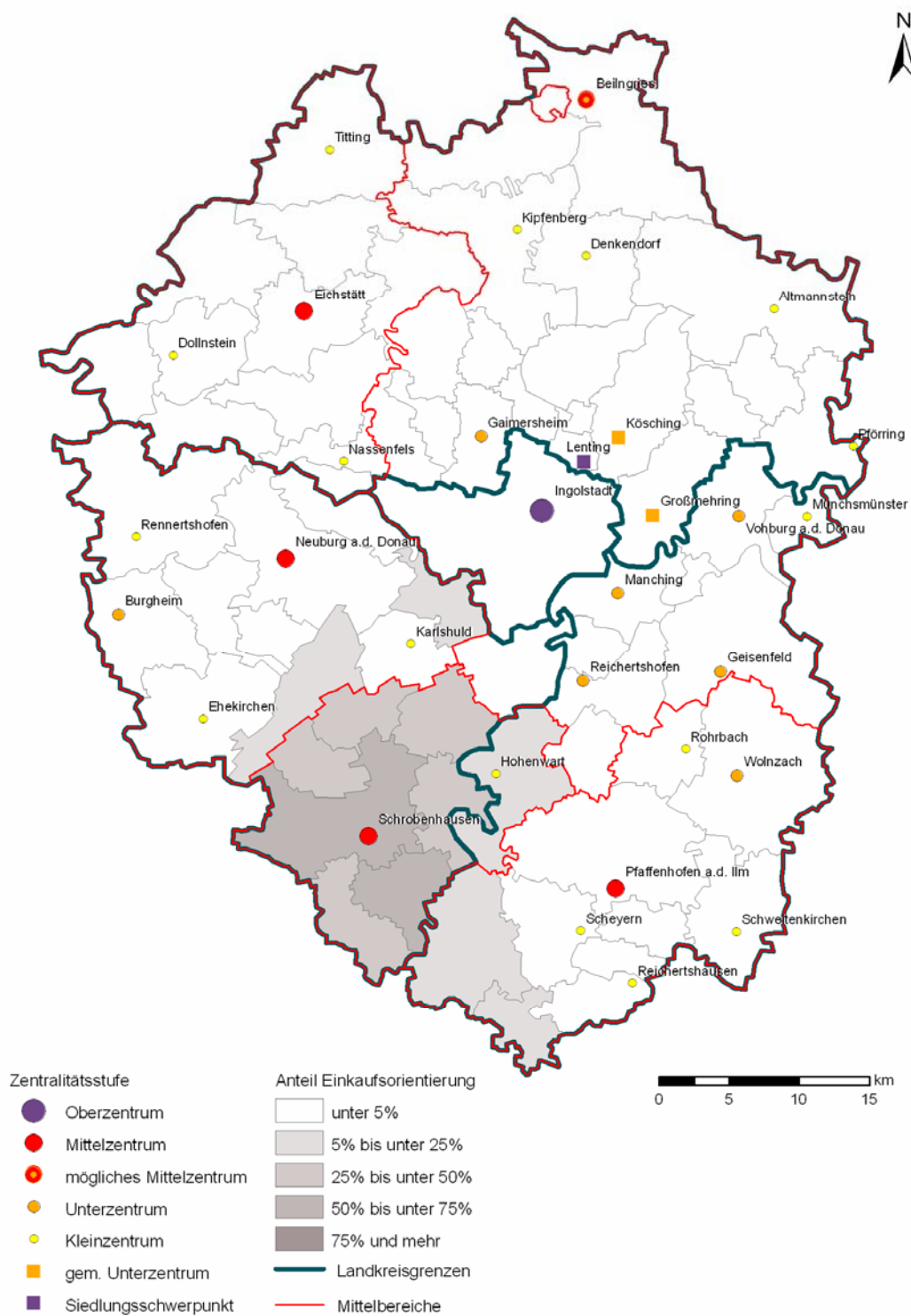

Quelle: Heinritz, Salm & Stegen 2008; Haushaltsbefragungen Region Ingolstadt n=4.524; Zentralitätsstufen und Mittelbereiche gemäß LEP Bayern 2006

Karte 47: Einzugsbereich Schrobenhausen Bau- und Heimwerkerbedarf

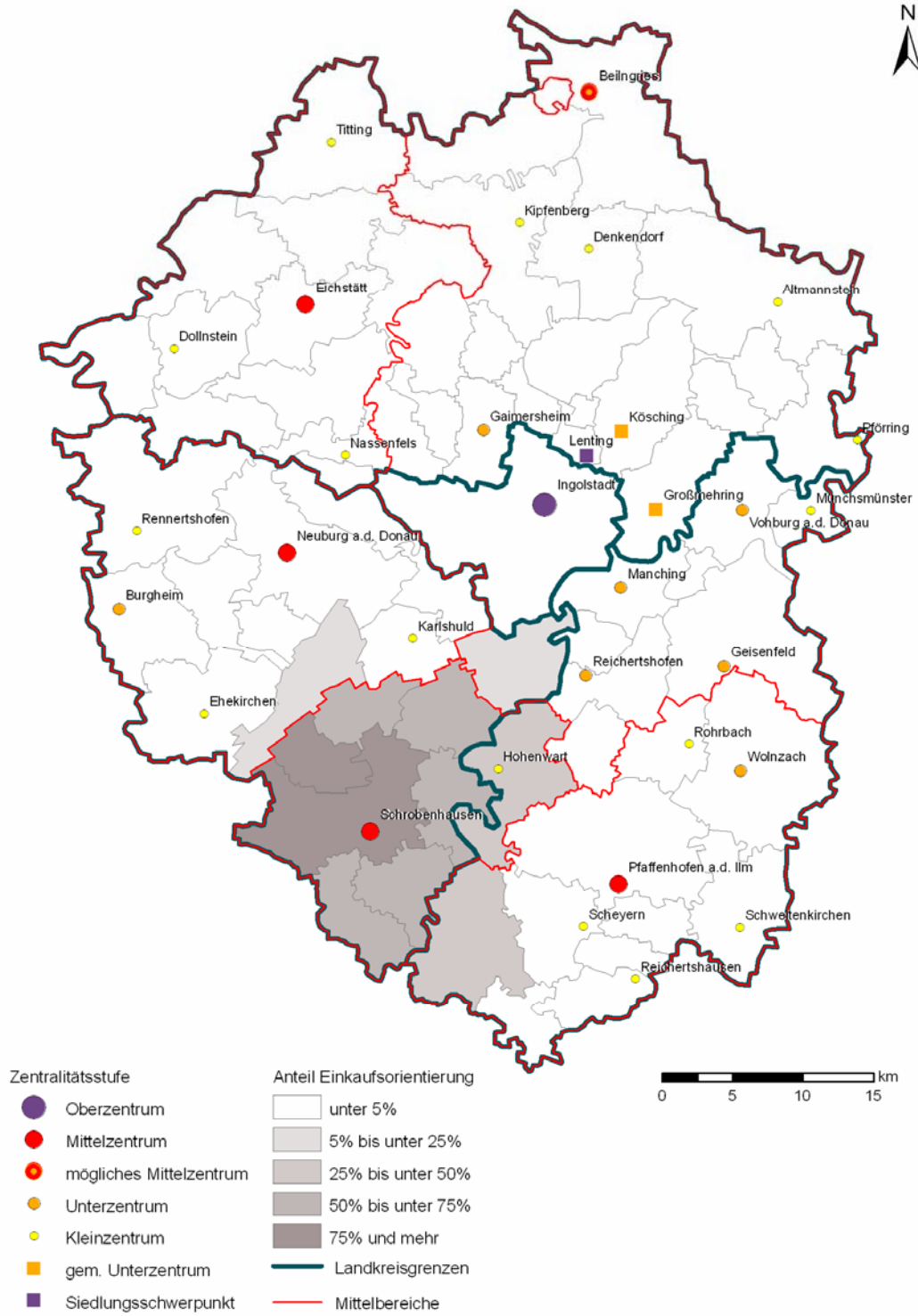

Quelle: Heinritz, Salm & Stegen 2008; Haushaltsbefragungen Region Ingolstadt n=4.524; Zentralitätsstufen und Mittelbereiche gemäß LEP Bayern 2006

Karte 48: Einzugsbereich Pfaffenhofen Unterhaltungselektronik

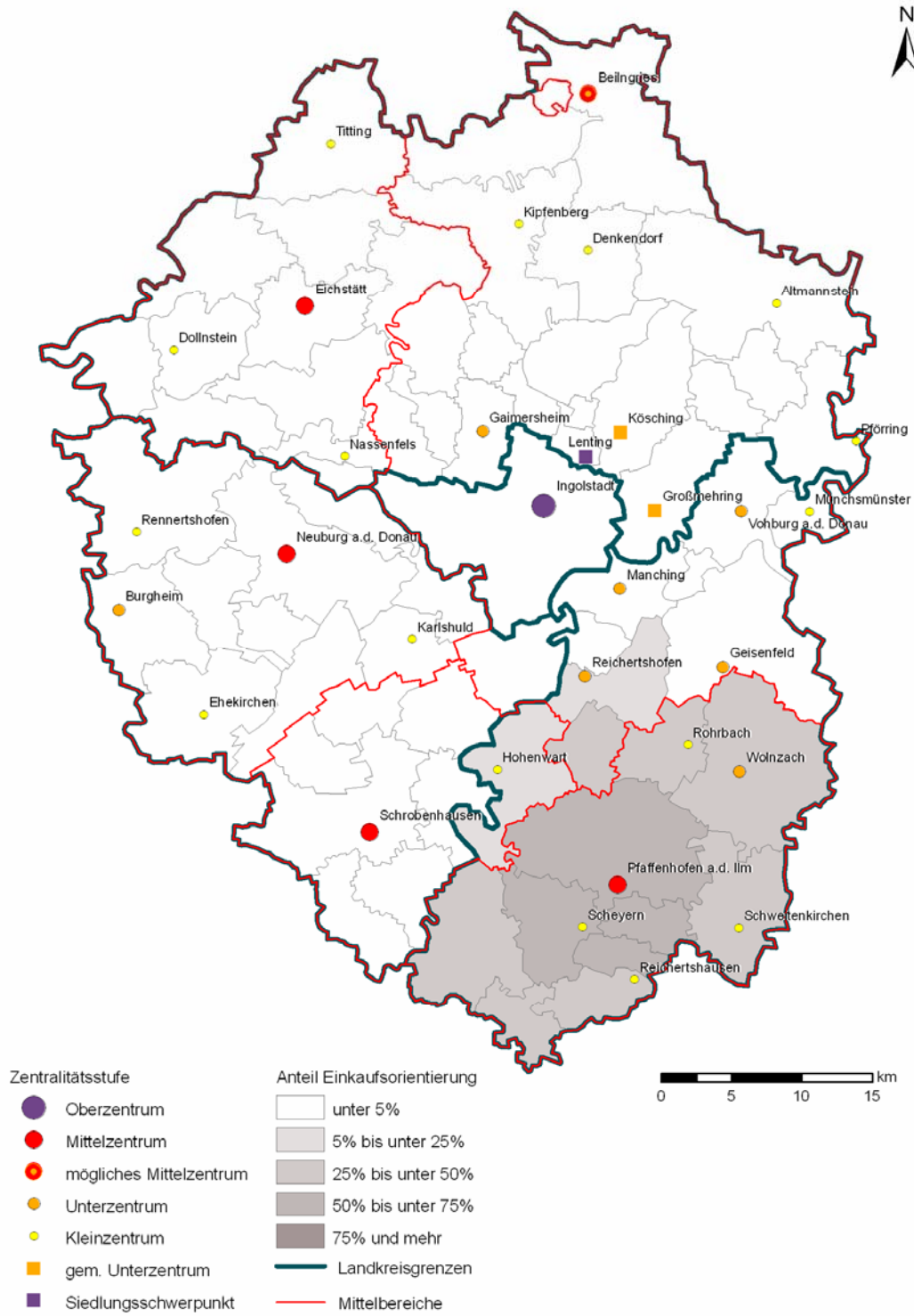

Quelle: Heinritz, Salm & Stegen 2008; Haushaltsbefragungen Region Ingolstadt n=4.524; Zentralitätsstufen und Mittelbereiche gemäß LEP Bayern 2006

Karte 49: Einzugsbereich Pfaffenhofen Bau- und Heimwerkerbedarf

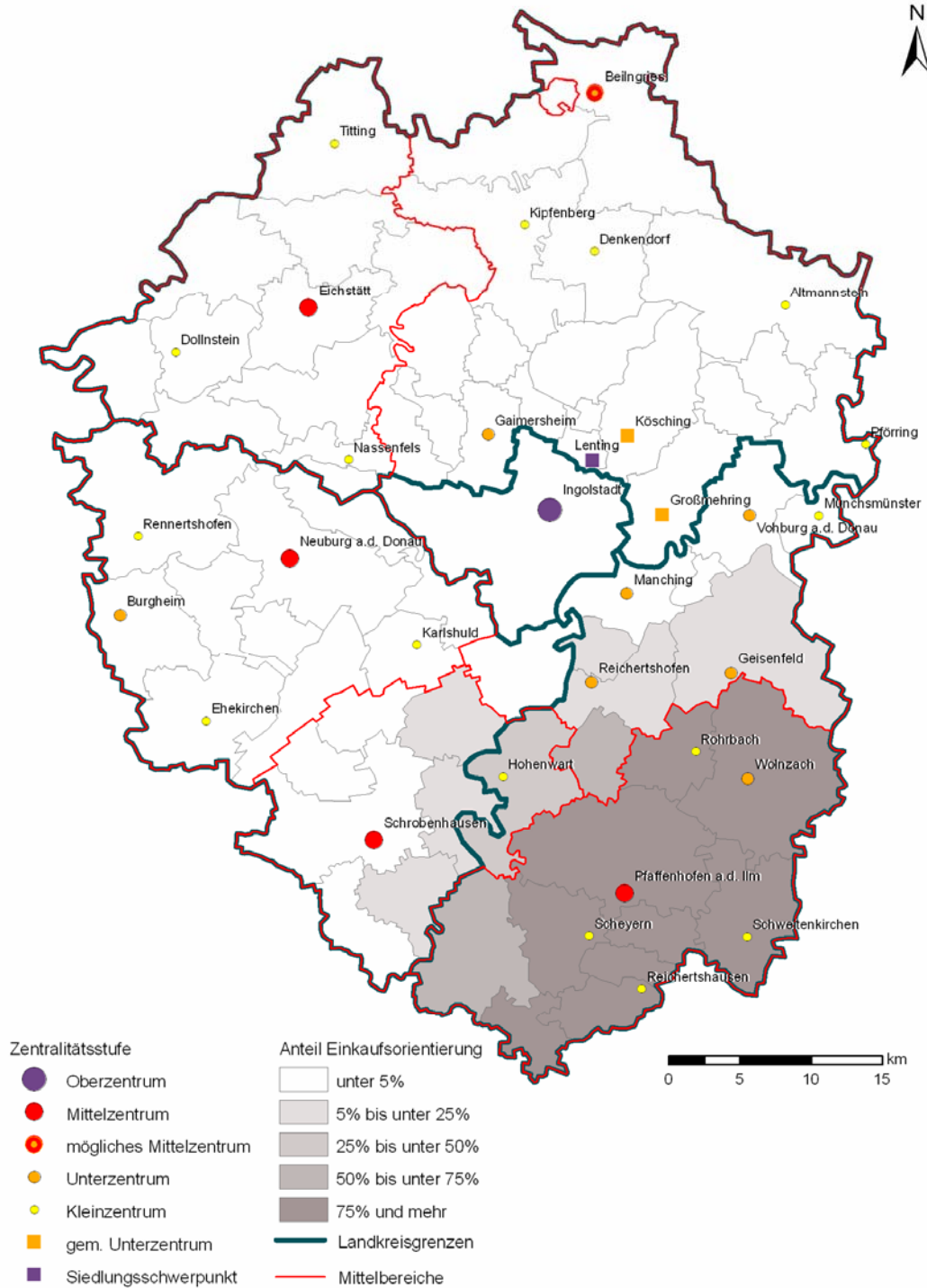

Quelle: Heinritz, Salm & Stegen 2008; Haushaltsbefragungen Region Ingolstadt n=4.524; Zentralitätsstufen und Mittelbereiche gemäß LEP Bayern 2006